中科院院士高福：长新冠是基本事实

“感染次数越多，后遗症风险越高”

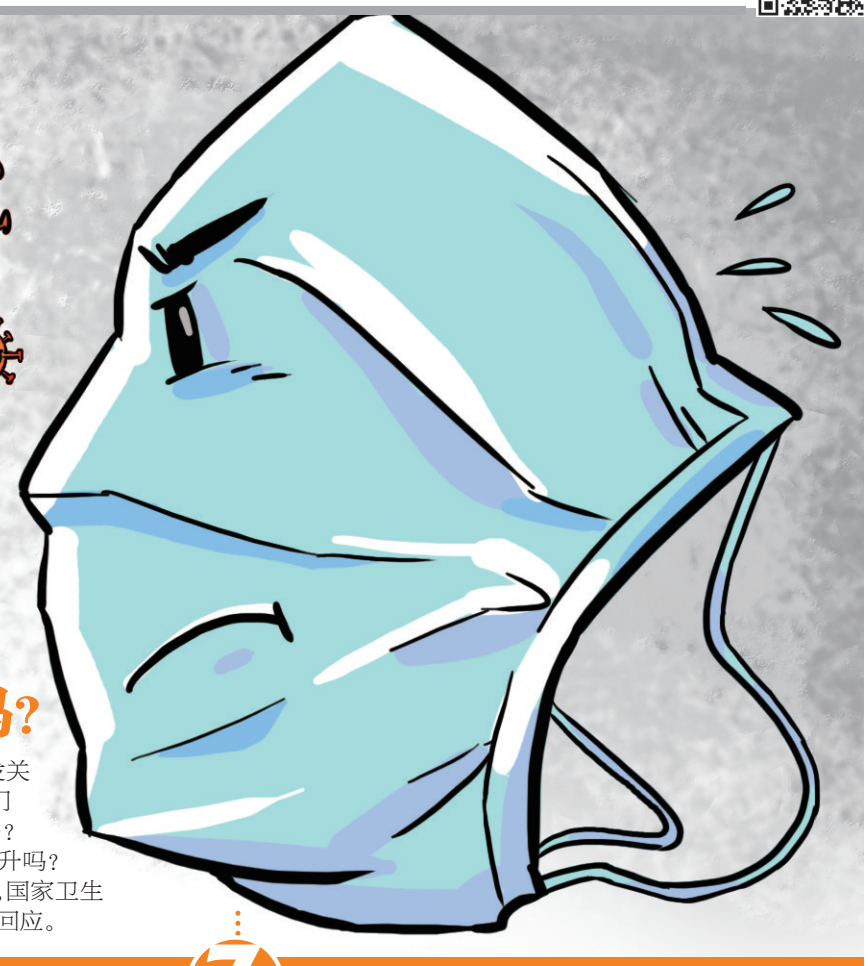

近日，国家感染性疾病临床医学研究中心2023年学术年会在北京召开。中科院院士高福等专家学者就长新冠、疫苗和药物研发等话题展开交流。

针对新冠病毒，高福表示，在后新冠时期，大家开始讨论人类已经走出了新冠病毒的阴影，但我们不能只看新冠病毒带来的挑战，也要看到它给我们提供的机遇，以及让人类如何重新思考。后新冠时期既不能“恐冠”也不能“轻冠”。

面对以新冠为代表的新发突发传染病，人类能做些什么？对此，高福认为，人类只能干两件事，一是做好监测，二是做好基础研究。“各临床专家都在讨论，面对以新冠病毒为代表的疾病，我们要开发药物做抗病毒治疗。除了疫苗以外，很重要的就是抗病毒治疗能力，这是全世界大家都在努力的方向。”

他进一步指出，但我们不能总是头疼医头，脚疼医脚，“还是应该把钱放到基础研究上，开发一些新的抗病毒药物。以阿兹夫定为例，第十版诊疗方案就把阿兹夫定放在了非常重要的位置，这款药是我们国家自有知识产权的。”

高福认为，要号召临床专家在临床发现问题后，和制药公司以及做基础研究的科学家开展合作。大家合作，早有布局，中国也会走在世界前列。

一直以来，关于“长新冠”是否存在有较多争议。高福认为，长新冠是一个基本事实，不要回避，不要因为长新冠可能对人类有影响就不敢讲，这不是科学的态度。“感染次数越多，后遗症风险越高，这是有临床数据的，所以病人该诊断要诊断，该用药要用药。”

在疫苗方面，高福表示，目前中国获批附条件上市或者紧急使用的新冠疫苗有13种，大家都投资、都去研究生产，从这个方向来讲，已经走在世界的前列。

谈及未来应对新发突发传染病的疫苗和药物研究，深圳市第三人民医院院长卢洪洲表示，还是要靠疫苗，如何能够研发出真正有效的预防性疫苗是今后要努力的方向。他同时表示，未来的科技抗疫还应朝着不仅能够治疗，还能够预防家人感染的药物研发方向。

对于今年是否会存在大的感染潮，卢洪洲认为，疫情还会持续，但他不认为今年会再出现一个高峰，“但是，目前我们发现XBB毒株的免疫逃逸能力非常强，我们要尽快研发针对XBB毒株的疫苗，对老年人、肿瘤病人尽快接种，这才是当务之急。”

相关新闻

权威专家回应热点关切 “二阳”是否增多？疫情形势会变化吗？

近日，网络上关于“二阳”的声音引发关注，有报道称部分城市三甲医院的发热门诊就诊人数上升。“二阳”病例是否增多？再感染风险有多大？新冠疫情会大幅回升吗？如何做好科学防护？针对这些热点问题，国家卫生健康委组织多位专家接受采访，专门作出回应。

1 近期发热病人是否增多？“二阳”病例是否增多？

中国疾控中心传防处研究员王丽萍：从全国传染病网络直报系统的监测数据来看，4月中下旬以来，全国报告的新冠确诊病例数呈现上升趋势，但近一周来，上升趋势有所减缓。发热门诊的监测数据也显示出类似趋势。监测数据还显示，报告的确诊病例中绝大部分是轻症。专家总体研判认为，今后一段时期局部地区不排除新冠病例继续增多的可能，但我国出现规模性疫情的可能性不大，短期内不会对医疗秩序和社会运行造成明显冲击。

复旦大学附属中山医院感染病科主任胡必杰：最近接诊的发热病人，相比一个月前有所增加。检测下来，新冠阳性病例占比不大，其中大部分是轻症。从接诊情况看，近期的发热病人中大部分是首次感染新冠病毒。不过，最近1至2周发现，二次感染的比例有所增加。

2 “二阳”症状如何？哪些人要注意防护？

北京大学第一医院感染疾病科主任王贵强：无论是初次感染还是二次感染，奥密克戎变异株的临床表现均集中在上呼吸道。我国当前大量人群体内还存有保护抗体，即使二次感染，症状普遍较轻，病程相对较短，重症病例也很少。目前，预防工作应重视既往未感染过的人群，特别是没有打过疫苗、有基础疾病的高龄老人等。建议高风险人群要始终注意个人防护，“关口前移”尽可能避免感染。这类人群一旦出现感冒、发热症状，应及时筛查，确定感染新冠病毒后要第一时间就医。早期进行抗病毒治疗、及时氧疗，对于降低重症风险十分重要。

复旦大学附属中山医院感染病科主任胡必杰：根据临床观察，二次感染的人群总体比第一次感染表现的症状要轻，主要表现为发热、喉咙痛。脆弱人群如65岁以上尤其是80岁以上的高龄老人，高血压、冠心病、慢性支气管炎、慢性肝肾疾病、糖尿病等基础病患者，或者患有血液病、淋巴瘤等疾病的人群，容易二次感染，感染后容易重症化。因此，这类人群一旦出现发热，尤其是家庭成员或周边人群已经明确新冠感染，要及时做核酸或抗原检测，早发现、早治疗，尽早使用抗病毒药物。

3 目前主要流行株是什么？致病力有什么变化？

中国疾控中心病毒病所研究员陈操：监测数据显示，截至5月上旬，XBB系列变异株已成为我国新冠病毒主要流行株，境外输入病例中占比达95.6%，和全球情况基本一致。从我国和全球监测数据来看，与早期流行的奥密克戎各亚分支相比，XBB系列变异株的致病力没有明显变化。

广东省疾控中心传染病预防控制所所长康敏：随着XBB系列变异株持续输入，以及人群抗体水平逐渐下降、五一假期人员流动增多等原因，我们观察到部分地区的疫情水平有小幅回升，这也符合全球奥密克戎变异株波动流行的规律。近期发热门诊就诊量有所增加，但和4月份流感高峰期相比，仍处于低位。当前，新冠疫情发展速度相对比较缓慢，流行曲线也比较扁平。根据监测结果综合研判，新冠疫情出现大幅回升的可能性低。

4 “二阳”后如何治疗？怎样做好科学防护？

北京中医医院院长刘清泉：大多数人免疫力正常，感染了新冠病毒不必恐慌，对症处理即可。目前从临床看，人群二次感染新冠病毒后总体症状较轻，不少患者以咽喉疼痛为突出症状，从中医来讲是风热感冒加点“湿”或“燥”的特征，可以用一些清热解毒、疏风解表、清咽利喉类型的中药药物。在预防方面，公众可坚持做好个人防护，保持勤通风、勤洗手等良好卫生习惯，加强自我健康监测。若确定感染了新冠病毒，应避免带病工作、上学，建议在家充分休养，待完全康复后再工作、上学。

北京大学第一医院感染疾病科主任王贵强：上呼吸道和咽喉是人体的门户，不论是流感病毒还是新冠病毒，或是细菌感染，都可能导致咽喉肿痛。应注意鉴别，区别对待，对症规范治疗。同时，坚持保持手卫生、勤通风等良好个人卫生习惯，有助于减少传播风险、预防各类传染病。

据新华社、每经新闻

刊登 13018333716 15023163856
热线 023-65909440
微信同号
重庆各地 证件遗失/票据挂失/环评公示/劳动仲裁/法院公告/招标拍卖/注销减资/公告声明/题花广告/出售转让/商业广告……各类登报

♦遗失重庆市联纳建筑劳务有限公司财务专用章，编号：5002351001778声明作废。
♦中国铁路成都局集团有限公司重庆疾病预防控制所遗失医疗机构执业许可证正本，登记号7453159715001031 1J1009，声明作废。
♦仪笑：陆建伟，导录：张汝静陈靖嘉，2016年11月8日出生遗失出生医学证明，证件编号：C500191335，现声明作废
♦重庆旺通运输有限公司遗失中华人民共和国增值电信业务经营许可证号编B2-20210283，声明作废。
♦遗失秀山县兴发食品超市公章，编号：5002411030435声明作废
♦遗失重庆康山建筑设备租赁有限公司公章编号5002278058351声明作废
♦遗失开州区本芝理发店营业执照副本92500154MACBEKD6K6声明作废
♦遗失重庆和润隆商贸有限公司公章(编号5001078107925)财务专用章(编号5001078107926)，声明作废
♦遗失重庆光锦讯达器材厂财务专用章5001092019609作废
♦遗失刚塑(4306198706134544)于2008.6.4，在蓬溪区城江旗中心医院所出生之女婴静怡出生医学证明，声明作废。
♦刘玉梅遗失上海红星美凯龙品牌管理有限公司重庆永川分公司开具的新中服品牌质保金收据1张，编号ZY210804000686975，金额200000元，特此声明
♦刘鑫英身份证号：510213196310302021 银藏金属装饰城小城小区51号楼1-506室认购书一张，遗失作废
♦遗失铜梁区苏梅餐饮食品经营许可证副本，许可证编号JY35001510054883声明作废
♦遗失重庆合寿科技有限公司公章壹枚，编号5003817073535，声明作废。
重庆鼎域装饰工程有限公司遗失：公章一枚(编号5001123685288)，专用章一枚(编号5001141088606)，声明作废。
♦重庆志博酒类销售有限公司遗失原法人章(沈志强)一枚，编号：5001023113885，声明作废。
♦遗失九龙坡区房地产管理局自管公房服务业中田股票一张，代码：251070670912，票号：00003003，金额：2250，声明作废
♦遗失沙坪坝区永诚大药房财务专用章一枚作废
♦遗失重庆硕隆建筑装饰工程有限公司章作废
♦重庆铜梁区华润置辰装饰工程有限公章作废
♦遗失北碚区劝忘我石坝连锁店烟草专卖零售许可证副本500102104224作废
♦遗失巫溪县妥妥新生猪养殖有限公公章一枚，编号5002389819414作废
♦重庆市巴南区儒平花木种植场遗失重庆农村商业银行股份有限公司巴南支行南彭分理处开户许可证，核准号：J6530029842601，声明作废。
♦遗失2014.11.1被发的姜启会个体工商户营业执照正副本92500107MA5YC4TJ36，声明作废。
♦刘俊呈遗失无损检测证书BT II级(200817030363)，PT II级(200817030362)，MT I级(191021030015)，声明作废。
♦重庆获捷物流有限责任公司遗失渝BB313挂车，营运证号：500104008307，声明作废
♦重庆三峡油漆股份公司工会委员会遗失，声明作废
♦遗失北碚区安娜食品经营部正副本JY15001090053671作废
♦遗失铜梁区陈恒波餐饮食品经营许可证副本JY25001510059314作废
♦遗失铜梁区奇异果农家乐食品经营许可证副本JY25001511011553作废
♦遗失重庆市荣昌区杨成喆副有限责任公公章一枚，编号5002263019713声明作废
♦遗失南川区迎港餐饮食品经营许可证正副本许可证编号：JY25001190083266作废
♦遗失沙坪坝区手出炖务饮品店食品经营许可证正本JY25001061049220作废
♦遗失北碚区双又容美容店食品经营许可证副本JY15001090086806作废

招积公告

现有位于重庆市江北区五江路9号附30号3-1商业用房一套招租。房产面积2336.59平方米，现用途为影院。有意者联系13588432507吴女士

重庆三峡油漆股份公司工会委员会遗失中国工商银行九龙坡西郊支行开户许可证(账号3100026309026421049，核准号J6530008657802)声明作废

重庆市公务用车(二手机动车)拍卖公告

受相关单位委托，本公司依照《中华人民共和国拍卖法》及相关法律法规，对一批公车进行公开拍卖(拍卖不含车辆号牌，详见拍卖清单)现将有关事宜公告如下：

1.拍卖时间：2023年5月26日9:30，展示及报名时间：5月24日-5月25日(9:00-17:00止)，拍卖示地点：车辆停放现场。拍卖地点：渝北区龙溪街道新蕨大道103号中渝.香奈公馆6幢18-办公1 本公司拍卖厅，报名地点：本公司。

2.车辆过户手续办理：实行统一办理车辆过户若涉及转籍及提车一站式服务相关费用(上线检测、交强险、车船税等)由买受人承担，拍卖具体规则和注意事项详见拍卖目录。

3.拍卖成交后，佣金及相关费用详见竞买须知和拍卖清单的约定，成交后由买受人支付。

4.那分车辆交强险及年检过期的，拍卖成交后，买受人须首先办理交强险及续审官，并待保险公司同意，方可驾驶车辆及年检，车辆移交后，涉及安全事故，交通违法等由买受人自行负责。

5.竞买保证金：1万元/辆。

从公告之日起在我司查阅资料，竞买须知，拍卖清单展示现场领取，竞买人持有效证件按上述规定时间，地点到现场缴纳记卡报名，并缴纳300元/个人/辆报名资料费(成交与否资料费不退)取得正式竞买资格。公司网址：www.hs518.com。车辆详情可扫描本公告公众号，了解更多车辆信息。

重庆恒升拍卖有限公司 罗先生 023-68623128
2023年5月19日

减资公告

重庆迪伊诺商贸有限公司(统一社会信用代码91500110879074706QB)经股东决定拟将注册资本金额由500万元减至295万元，根据公司法)规定，请债权债务人持有效证件于本公告之日起45日内到本公司办理债权债务清偿手续。2023年5月19日

重庆市丰巢实业有限公司股权转让无债权申报公告

重庆市丰巢实业有限公司(以下称公司)将发生股权变动。为确定公司负债情况，保证公司债权人利益，请各债权人于公告之日起60日内就本公司开展业务以债权依据，公司联系人王刚，联系电话：13908262164，联系地址重庆市江北区石马河大川水岸16幢1号。逾期提交公司将对该债权不再认可。特此公告：

重庆市丰巢实业有限公司 2023年5月18日

♦遗失潼金经营部凭正副本92500109MAABC0H3K0作废
♦遗失陈相雪出生医学证明，编号H500398592作废
♦遗失付孝渝出生证，编号C500191188声明作废

高新大道改扩建工程EPC项目施工公告

尊敬的广大市民朋友：

为充分体现西部(重庆)科学城发展理念，塑造核心区道路典范，2023年5月24日启动高新大道改扩建EPC项目青竹路下穿车行地道道施工，本次施工方南阶段实施，工期为2023年5月24日至2023年11月23日。

一阶段：占用青竹路与高新大道路口区域南新大道南侧道路和青竹路部分路段封闭，过往施工区域的车辆通过高新大道北侧道路单道双向通行，前往合金路、青竹路、高龙大道的车辆通过又同路通行，前往中梁山隧道的车辆通过高龙大道一各合立交通行。

二阶段：占用青竹路与高新大道路口区域高新大道北侧道路封，过往施工区域的车辆通过高新大道南侧道路单道双向通行，周边其他道路通行不受影响。请过往车辆按现场交通引导标示有序通行。

施工期间给您带来的不便敬请谅解。特此公告。

中交一公局重门工程有限公司 2023年5月24日

关于确定人民小学校周边环境整治房屋征收项目征收评估机构的公告

根据《重庆市国有土地上房屋征收与补偿条例》《重庆市国有土地上房屋征收与补偿条例实施细则》的相关规定，重庆市渝中区人民政府拟对人民小学校周边环境整治房屋征收项目范围内的房屋和附属物(土地使用权)进行征收。现将该房屋征收项目确定评估机构的相关事宜公告如下：

一、拟征收范围：渝中区中山四路11号6幢、7幢。

二、候选评估机构：经房地产价格评估机构申报和政委遴选，确定了4家候选评估机构，分别为：1.重庆金友资产评估土地房地产评估有限公司；2.重庆同诚房地产土地资产评估有限公司；3.重庆金地房地产土地资产评估有限公司；4.重庆华康资产评估土地房地产评估有限责任公司。房地产估价机构相关信息(包括诚信记录)可通过重庆市国土资源房屋评估机构信息公开网站http://www.cqfdcpjh.org.cn/查询。

三、评估机构确定方式：(重庆市国有土地上房屋征收与补偿条例第十五条，《重庆市国有土地上房屋征收与补偿条例实施细则》第六十二条的规定，被征收人应当在候选的评估机构名单公示后5个工作日内，协商确定本征收项目的评估机构；协商不成的，将在公证机关现场公证下，采取投票或通过摇号、抽签等随机方式确定评估机构。

(一)协商确定：按照《重庆市国有土地上房屋征收与补偿条例实施细则》的规定，被征收人需自行协商选定同一家评估公司作为该项目的评估机构。为此，请被征收人从2023年5月19日起5个工作日到渝中区中山四路11号7幢1-2厅，咨询候选评估机构的基本情况，并于2023年5月25日下午5:00前将协商选定结果以书面形式(需附全体被征收人签字及按捺手印)报征收现场办公室。被征收人可自行推荐住户代表或邀请社区工作人员牵头，组织被征收人开展协商工作；也可自行到渝中区中山四路11号7幢1-2厅填写《人民小学校周边环境整治房屋征收项目协商选定征收评估机构登记表》。

(二)投票选定：如本征收项目的被征收人不能协商确定同一家评估机构的，请被征收人持房屋产权证(或房屋所有权证)和身份证(受委托人凭授权票据持委托书和本人身份证)，前以下时间前往现场行公开投票确定评估机构(具体办法见《投票须知》)。投票时间：2023年5月27日上午9:30-10:00。投票地点：中山四路11号人民小学校内风雨操场。投票确定评估机构现场会由重庆市渝中区住房和城市建设委员会主持，渝中区房屋征收中心具体承办，上请专街道办事处，曾家岩社区居委会、渝中公证处现场公证。

(三)随机选定：若届时投票情况出现以下情形之一的，在西家板选评估机构中采取摇号、抽签等随机方式确定评估机构：a.被征收人投票人数不足被征收人户数六比七比例2/3；2.得票数最高的评估机构的票数未超过参与投票户数的1/2；4.得票数最高的评估机构涉及的所有权建筑面积未超过参与投票的所有权建筑面积的1/2。

特此公告

现场办公室地址：渝中区中山四路11号7幢1-2

联系电话：023-63916706，13388083229

监督电话：023-63918736

重庆市渝中区住房和城市建设委员会 2023年5月18日

重庆市互联网信息办公室张小玲遗失(公章)印章印记，流水证号3201021声明作废。

公告

重庆华之鑫建筑劳务有限公司：

我委于2023年2月24日出具《初次鉴定结论书》(江北劳初鉴字[2023]191号)，确认被鉴定人梅幕勇的劳动能力鉴定结论为：伤残检验，无生活日期障碍。如对此结论不服，可在送达之日起15日内向重庆市劳动能力鉴定委员会申请再次鉴定。自公告发出之日起，经过30日，即视为送达。

重庆市江北区劳动能力鉴定委员会 2023年5月19日

重庆市江北区劳动人事争议仲裁委员会公告

渝江劳人仲公字(2023)120号

重庆昱升商务信息咨询有限公司：本委受理石曼莉诉你单位确认劳动关系、二倍工资差额、计时计件工资劳动争议一案，因采取其他方式无法送达，现依法向你单位公告送达渝江劳人仲出字(2023)第254号出庭通知书。本公告自发出之日起经过一十日视为送达，并定于2023年7月11日上午9:30在本委仲裁二庭(重庆市江北区建新东路22号4楼4-38室)开庭审理，请你单位准时到庭，逾期将依法缺席裁判。特此公告

云界科技(玉溪)有限公司遗失富滇银行股份有限公司玉溪北苑支行开户许可证，账号：870031010000011777，许可证核准号：J7410003626901，特此声明。

遗失重庆彩食鲜供应链发展有限公司开具给重庆市就鑫酒店有限公司的增值税专用发票壹份(发票联和抵扣联)，代码5000221130，票号0494893，价税合计268.4元，特此声明。

公告

重庆盛赞建筑装饰材料有限公司：

我委于2023年2月24日出具《初次鉴定结论书》(江北劳初鉴字[2023]142号)，确认被鉴定人杨德剑的劳动能力鉴定结论为：伤残残拥级，无生活日期障碍。如对此结论不服，可在送达之日起15日内向重庆市劳动能力鉴定委员会申请再次鉴定。自公告发出之日起，经过30日，即视为送达。

重庆市江北区劳动能力鉴定委员会 2023年5月19日

重庆市渝北区劳动人事争议仲裁委员会公告

重庆龙略科讯人力资源发展有限公司：本委受理的邓海与你单位劳动争议一案，现已审理终结，因无法直接或邮寄送达，根据(劳动人事争议仲裁办案规则)第二十条的规定向你单位公告送达渝北劳人仲案字(2023)第845号仲裁裁决书。自公告之日起十日内到本委领取仲裁裁决书(地址重庆市渝北区桂圆大道10号仲裁院208室)，逾期视为送达。本裁决为终局裁决，用人单位有证据证明本裁决有不合法定情形的，可以自本裁决送达之日起一个月内向重庆市第一中级人民法院申请撤销裁决。

重庆市渝北区劳动人事争议仲裁委员会 2023年5月19日

公告

重庆华之鑫建筑劳务有限公司：

我委于2023年2月24日出具《初次鉴定结论书》(江北劳初鉴字[2023]191号)，确认被鉴定人梅幕勇的劳动能力鉴定结论为：伤残检验，无生活日期障碍。如对此结论不服，可在送达之日起15日内向重庆市劳动能力鉴定委员会申请再次鉴定。自公告发出之日起，经过30日，即视为送达。

重庆市江北区劳动能力鉴定委员会 2023年5月19日

公告

重庆华之鑫建筑劳务有限公司：

我委于2023年2月24日出具《初次鉴定结论书》(江北劳初鉴字[2023]192号)，确认被鉴定人杨德剑的劳动能力鉴定结论为：伤残残拥级，无生活日期障碍。如对此结论不服，可在送达之日起15日内向重庆市劳动能力鉴定委员会申请再次鉴定。自公告发出之日起，经过30日，即视为送达。

重庆市江北区劳动能力鉴定委员会 2023年5月19日

公告

重庆市北碚区劳动人事争议仲裁委员会公告

重庆龙略科讯人力资源发展有限公司：

本委受理的邓海与你单位劳动争议一案，现已审理终结，因无法直接或邮寄送达，根据(劳动人事争议仲裁办案规则)第二十条的规定向你单位公告送达渝北劳人仲案字(2023)第845号仲裁裁决书。自公告之日起十日内到本委领取仲裁裁决书(地址重庆市渝北区桂圆大道10号仲裁院208室)，逾期视为送达。本裁决为终局裁决，用人单位有证据证明本裁决有不合法定情形的，可以自本裁决送达之日起一个月内向重庆市第一中级人民法院申请撤销裁决。

重庆市渝北区劳动人事争议仲裁委员会 2023年5月19日

渝CD3788报废车辆拍卖公告

受委托本公司于2023年5月26日下午15:00在重庆市梁四区兴梁市场管理服务有限公司以现场举牌竞价的拍卖方式，公开拍卖报废车辆一台(渝CD3788)，佣金按约定由买受人支付。2023年5月19日至25日在停放地现场进行公开展示。

竞买人须具有重庆市商务委员会颁发且有效的《重庆市报废汽车回收企业资格认定书》或《重庆市报废汽车回收拆解企业资格认定书》和具有生资源回收经营备案登记证书的企业。

竞买人须在5月25日下午17:00前向指定账户缴纳保证金2000元，并在5月26日14:00-15:00前携公章、资料原件到拍卖公司现场审核通过后，交纳300元资料费扑满竞买资格(逾期未携带全部资料或未通过现场审核，不予办理)。

标的现状修改给买受人，不得作任何其它用途，全部作报废处理。其他未尽事宜按《竞买须知》执行。

咨询联系方式：023-68628277，13339600381 苏先生

重庆恒升拍卖有限公司 2023年5月19日

重庆北部公共交通有限公司 2023年职工补充医疗保险服务项目竞争性比选采购公告

我司将于近期进行2023年职工补充医疗保险服务项目采购，凡注册资金在人民币壹拾伍亿元及以上、具有独立法人资格的营业执照、具有本次采购项目的经营范围，有能力提供本次招标项目所要求的服务，具有中国保险监督管理委员会颁发的《中华人民共和国经营保险业务许可证》，具有一般纳税人资格的单位，有意参加者，请于2023年5月22日至5月26日上午9:30至11:30、下午14:00至16:00到重庆北部公共交通有限公司(重庆市北碚区蔡家岗街道回熙路91号附1号)持单位营业执照和保险经营许可证复印件加盖公章获取竞争性比选文件。

联系电话：023-68357809，联系人：郭女士。

遗失声明：罗露不慎丢失天津海关奖发的货物进口证明书。该车进口证明书编号：H0223013607，车名：迪奥1499CO小轿车，车型：MINI ONE 21DHR，车架号：WMW21DH00PZT861139，发动机号：H306PZT1B38A15A，颜色：红.生产日期：202211，注：特此声明作废。

公告

致广大司乘人员：2023年5月17日至2023年6月10日期间，需对蓬溪县逢沟路隧道病害处治施工，届花隧道左幅大连一隧道方向(需进行弹道双道，走广东人员小心驾驶

重庆金致文建工程有限责任公司 2023年5月16日

公告

重庆卓之鑫建筑劳务有限公司：

我委于2023年2月24日出具《初次鉴定结论书》(江北劳初鉴字[2023]190号)，确认被鉴定人梅勇的劳动能力鉴定结论为：伤残检验，无生活日期障碍。如对此结论不服，可在送达之日起15日内向重庆市劳动能力鉴定委员会申请再次鉴定。自公告发出之日起，经过30日，即视为送达。

重庆市江北区劳动能力鉴定委员会 2023年5月19日

公告

重庆卓之鑫建筑劳务有限公司：

我委于2023年2月24日出具《初次鉴定结论书》(江北劳初鉴字[2023]193号)，确认被鉴定人梅勇的劳动能力鉴定结论为：伤残检验，无生活日期障碍。如对此结论不服，可在送达之日起15日内向重庆市劳动能力鉴定委员会申请再次鉴定。自公告发出之日起，经过30日，即视为送达。

重庆市江北区劳动能力鉴定委员会 2023年5月19日

公告

重庆卓之鑫建筑劳务有限公司：

我委于2023年2月24日出具《初次鉴定结论书》(江北劳初鉴字[2023]194号)，确认被鉴定人梅勇的劳动能力鉴定结论为：伤残检验，无生活日期障碍。如对此结论不服，可在送达之日起15日内向重庆市劳动能力鉴定委员会申请再次鉴定。自公告发出之日起，经过30日，即视为送达。

重庆市江北区劳动能力鉴定委员会 2023年5月19日

公告

重庆卓之鑫建筑劳务有限公司：

我委于2023年2月24日出具《初次鉴定结论书》(江北劳初鉴字[2023]195号)，确认被鉴定人梅勇的劳动能力鉴定结论为：伤残检验，无生活日期障碍。如对此结论不服，可在送达之日起15日内向重庆市劳动能力鉴定委员会申请再次鉴定。自公告发出之日起，经过30日，即视为送达。

重庆市江北区劳动能力鉴定委员会 2023年5月19日

公告

重庆卓之鑫建筑劳务有限公司：

我委于2023年2月24日出具《初次鉴定结论书》(江北劳初鉴字[2023]196号)，确认被鉴定人梅勇的劳动能力鉴定结论为：伤残检验，无生活日期障碍。如对此结论不服，可在送达之日起15日内向重庆市劳动能力鉴定委员会申请再次鉴定。自公告发出之日起，经过30日，即视为送达。

重庆市江北区劳动能力鉴定委员会 2023年5月19日

通知

彭水县天辰装饰工程有限公司各股东：公司拟于2023年6月5日10:00在公司会议室(彭水丰绿市场9号楼)召开临时股东会，会议表决事项为：一.股东周丹转出股权；二.股东周丹、周丹元无条件放弃公司股权行使第一、二公司变更登记手续所可能产生的一切责任；三.公司变更法定代表人由经理何中宏变为：周丹；四.公司法定代表人由经理何中宏担任。联系人及联系方式：周丹13330395212。

召集人：公司执行董事 周丹

重庆市公安局南岸区分局寻亲公告

姓名：刘伊若(养父母姓名)，年龄约3岁，性别：女。被捡给日期：2019年11月24日。捡拾情况：2019年11月24日刘胜毅与周群群，朋天伦在重庆市南岸区黄桷垭南方星桥黄桷树下捡拾一名女婴，被捡拾时女婴被花被子包裹，刚出生不久，无明显特征，随身有一张写有出生日期为2019年11月23日的纸条，无其他随身物品。

联系人：南岸区公安分局电话：023-62833297