2023年7月27日 星期四
责编 余麟
视觉 胡颖 耿士明 制图 朱正非 校审 王志洪

生活中，不少消费者都有这样的体会：在超市、菜市场灯光下看着光鲜的肉食、水灵的蔬菜，买回家后却发现并不新鲜“养眼”，成了“买家秀”和“卖家秀”的区别。其实，肉还是那块肉，“奥妙”都在灯上。在店里，经营者专门用来给生鲜农产品提色增亮的灯具，被形象地称为“生鲜灯”。尽管“生鲜灯”让一些消费者感到上当受骗，但由于此前法律法规并未禁止使用“生鲜灯”，所以也就不了了之。如今“生鲜灯”的好日子到头了！近日，市场监管总局公布《食用农产品市场销售质量安全监督管理办法》（自2023年12月1日起施行），该《办法》明确销售生鲜食用农产品，不得使用“生鲜灯”误导消费者。

淘宝商家最高月销4000+
品类繁多“多红多白都可以调”

给食材美颜的“生鲜灯” 12月1日起禁用

“生鲜灯”可为肉类蔬果“美颜” 网购平台月销高达4000+

“在菜市场明明看上去很新鲜的肉，怎么买到家就变样了？”在农贸市场买过菜的消费者恐怕都对生鲜摊位上一排排具有“美颜”效果的生鲜灯不陌生。“生鲜灯”是一种通过调整光照颜色而使生鲜食品呈现出更加鲜艳颜色的灯具，因成本低而又使用方便，应用十分广泛。在“生鲜灯”的照射下，生鲜肉类往往显得色泽格外红润鲜嫩，有些夸张的灯甚至有可能影响消费者的色觉感官，就算是肉类有些不新鲜，消费者在这种光线照射下也很难分辨。但一旦回到自然光或接近自然光的灯具下，不新鲜的肉立即“现了原形”。

消费者遭遇的背后，是“生鲜灯”的火爆销量。记者搜索淘宝等网购平台发现，销量高的“生鲜灯”月销上千。以“生鲜灯”为关键词进行搜索发现，系统推荐的某广东中山卖家售卖的“生鲜灯”月销2000+，在宝贝标题页面写有“生鲜猪肉灯冷鲜肉海鲜灯卤菜熟食店专用灯”等字样。另一家售价25元起的广州卖家宝贝页面图则显示，“终身售后”，该宝贝月销4000+。在宝贝详情页面，“好生意都用生鲜灯”“好看才好卖”“不好看，谁会买？”“使用普通的照明灯，肉质略显发黑，无法激发客户的食欲”等描述清晰可见。

一名客服人员告诉记者，可以根据不同需求提供不同灯光搭配方案，记者以4平方米左右的肉摊咨询，一家店铺建议，装3个红白光的75瓦“生鲜灯”即可。根据瓦数大小、灯珠材质、是否防潮防雾防水、能否调节亮度颜色等，“生鲜灯”的价格也不同，最便宜的20瓦“生鲜灯”价格大约在25元，而带旋钮可以调整颜色的“生鲜灯”最便宜也要60多元，而最贵的200瓦充电遥控款生鲜灯则需要160多元。客服人员表示，遥控款“生鲜灯”虽然好用，但是比较麻烦，因为“没有记忆功能，关灯之后要重新调。”

不同颜色适用不同场景 “生鲜灯”多红多白都可以调

记者发现，在“生鲜灯”颜色上，针对不同的使用场景也进行了“细分”。如有网店在宝贝分类中明确：最新款猪肉灯（红白光）特殊光色肉显红白；“专业鲜肉灯”“专业冷鲜冻货灯”“专业海鲜灯”“专业熟食灯”等分类的颜色均为红白光；“豪华烧腊烤卤肉鸭烤鸡”则适用于红黄光；专业熟食灯标注了红暖光；专业蔬菜灯标注了绿白光。此外，还有部分灯具有遥控器调光功能，写明“多红多白都可以调。”

一位“生鲜灯”的销售商表示，根据不同使用场景“生鲜灯”的颜色也不同。比如，红白色灯珠的“生鲜灯”一般用在生肉照明比如猪牛羊肉等。而红黄色、暖黄色灯珠的灯一般用在熟食、卤肉等档口。此外，还有给海鲜、水果等其他品类用的不同颜色的灯。至于使用效果，商家打包票说，用了这种“美颜灯”不新鲜的肉也可以假乱真，隔夜肉同样不在话下。

关于“生鲜灯”的吐槽由来已久，去年就有媒体报道称，有网民通过在线问政平台反映，自己在菜市场明明买了颜色鲜艳、富有光泽的鲜猪肉，但是拿回家后，猪肉的颜色却变了，感觉不怎么新鲜了，“都不认识了。”中国消费者报记者曾走访发现，超市中的LED灯，黑色灯罩内围绕中间的发光管，布满了白色的小灯珠。尽管光线看起来都是耀眼的白色，但在不同商品区域营造的视觉效果却不同：水果和糕点区域，灯光照射的区域呈暖黄色；生肉和肉制品区域呈艳红色；水产品区域光线明显偏冷偏蓝；生肉摊上则悬挂着一种圆形灯罩LED灯，小灯珠更密集，灯光照射下肉质显得很新鲜。

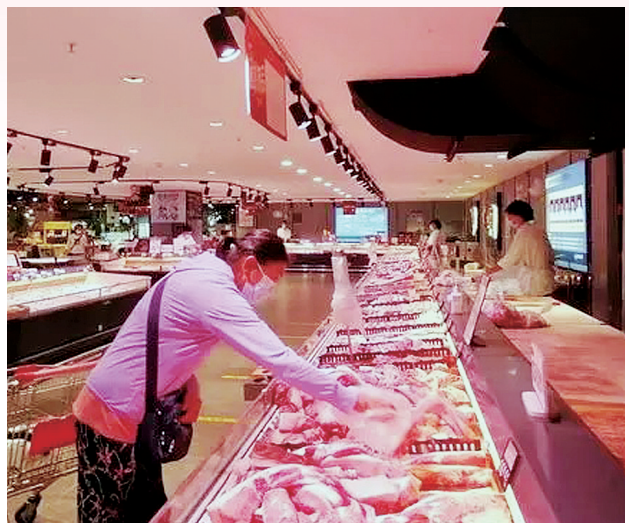

消费者在“生鲜灯”下看不清肉本来的颜色

国家市场监管总局出手 “美颜神器”被禁止使用

消费者对于“生鲜灯”误导消费的抱怨、投诉、举报如今相当普遍。对此，国家市场监督管理总局日前公布的《食用农产品市场销售质量安全监督管理办法》明确规定，销售生鲜食用农产品，不得使用对食品的真实色泽等感官性状造成明显改变的照明等设施误导消费者对商品的感官认知，同时，《办法》结合食用农产品市场销售以个体散户为主的突出特点，按照“警示为主，拒不改正再处罚”的基本原则设置法律责任，将部分条款的罚款起点适度下调。这一新规将于今年12月1日起施行，这也意味着禁用“生鲜灯”已经进入倒计时。

有人可能认为，“生鲜灯”只是给生鲜农产品“加个滤镜”“美个颜”，没有实质性改变商品质量，也没有剥夺或者限制消费者的选择权，为什么要禁用呢？对此，有法律界人士分析指出，《消费者权益保护法》规定，消费者享有知悉其购买、使用的商品或者接受的服务的真实情况的权利。经营者向消费者提供有关商品或者服务的质量、性能、用途、有效期限等信息，应当真实、全面，不得作虚假或者引人误解的宣传。外观、颜色、光泽等感官性状都是判断农产品品质优劣和新鲜程度的重要指标，也是消费者做出消费决策的重要依据。“生鲜灯”明显改变商品的部分感官性状，掩饰了商品的真实信息，有可能对消费者的感官认知造成误导，进而误导他们的消费决定。

媒体评论

用“生鲜灯”给食物加“滤镜” 乱象该收场了

“生鲜灯”在各地超市、菜市场中被普遍使用，进而形成了一种“光学营销”套路——红灯搭配冷白光用于鲜肉区，增强鲜肉新鲜感；绿光搭配正白光用于蔬菜区，让蔬菜看起来更新鲜；冷白光用于海鲜区，让水产看起来更鲜活……虽然消费者买回家后感觉上当进行了投诉，但商家对此却不以为然，甚至一些地方市场监管部门也认为，判断是否欺骗消费者的关键，是商家所售卖的商品是否合格。如果商品质量合光格，只是利用“生鲜灯”作为营销手段，这种情况并不违法违规。

事实上，无论农产品质量如何，使用“生鲜灯”本身就容易误导消费者，涉嫌违法。当今时代，美颜滤镜泛滥已不是新闻，但连线下生鲜也被“卷”到，还是多少让人郁闷。毕竟，生鲜是入口之物，许多人线下探店，为的就是亲自挑选一口新鲜。某种程度上，这也是去实体店买东西让人放心之处。可“生鲜灯”大行其道，却直接消解了这份难得的信任。强光扮靓、假面示人，无异于“自毁长城”。试想，只要有过一次强烈的“被坑感”，谁又愿意再次走进同一家生鲜铺子购买那些被美化过的东西呢？

视觉上的“提质”“遮瑕”，只是虚幻的“镜花水月”。对集中上线的“生鲜灯”，相关部门有必要明确相应管理办法，制定生产、使用方面的行业标准和规范，以强弱适宜的光源，还商品本来面目，避免消费者吃哑巴亏。用“生鲜灯”给食物加“滤镜”这种乱象，该收场了！

据上游新闻、齐鲁壹点等

刊登 13018333716 15023163856
热线 023-65909440 微信同号
重庆各地 证件遗失/票据挂失/环评公示/劳动仲裁/法院公告/招标拍卖/注销减资/公告声明/题花广告/出售转让/商业广告……各类登报

◆请刘书芳(510221196506232****)家人看到报纸后迅速与我联系 余兴惠13667650063
◆遗失王奕跃(出生医学证明)，编号S500042231，声明作废
◆重庆荣府鑫谷海有限公司遗失钥匙证明，声明作废
◆重庆荣府鑫谷海有限公司遗失银行印鉴卡，声明作废
◆沙坪坝区余芸食店遗失食品经营许可证副本，证号：JY25001060136422，声明作废。
◆遗失彭双，朱永胜之子朱瑰寒于2016年9月30日出生的出生医学证明号码O500007912声明作废
◆遗失刘世贵残疾证6102131964021012354I声明作废
◆遗失重庆海海商贸有限公司公章一枚（编号：5001122054353），声明作废
◆赵孝全遗失残疾证5102221956102511744声明作废
◆遗失戴玉良500222001000024298 刘菊500222005082349 4之复印件于2021年11月30日出生的出生医学证明声明作废
◆遗失康笃喜残疾证5102281957060475672声明作废
◆重庆方略精控金属制品有限公司食堂遗失（食品经营许可证）正本，编号：JY35001190047096，声明作废
◆个体工商户雪业疾眼（书号：92500107MAC6LAC1A4）食品卫生许可证（编号：JY25001071130428）正副本各2份遗失，声明作废
◆吴红梅遗失食品经营许可证正副本，编号：JY25001081014321，声明作废。
◆遗失张颖轩出生医学证明，编号R500000991作废
◆遗失骆骆食品经营许可证正本JY15001030145121作废
◆铁塔能源有限公司重庆分公司遗失重庆字本实业有限公司开具的增值税专用发票，发票代码5000221130，发票号码00294127，发票金额16059.94元，声明作废
◆遗失潼南区家乐万州生活超市食品经营许可证正副本JY15001521033249作废
◆遗失重庆日报报业集团发行公司员工工作证：王红春BB074，刘建军BB033声明作废
◆南岸区妞妞食品超市遗失（食品经营许可证副本，编号：JY15001080129438，声明作废
◆遗失城口县庆娃娃烧烤店食品经营许可证正副本，许可证编号：JY25002291005194作废
◆遗失企通达（重庆）供应链科技有限公司法人章声明作废
◆遗失袁毅食品经营许可证副本JY35001121004663作废
◆遗失科瑞弘发药房綦江区赶水中心门市食品经营许可证副本JY15001100066775，声明作废
◆泰曦化开公司编DC9216营运证500110134725遗失作废
◆遗失殷晓轩，男，2010年11月3日出生证号N500070034作废

结婚启事
朱竞先生与余起琳女士于公历2023年7月27日正式结为夫妇。
特此登报，敬告于世，亦作留念。
2023年7月27日

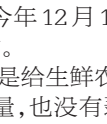

招标公告
家利物业管理（重庆）有限公司曙明水岸分公司管理的曙曙水岸项目位于重庆市南岸区南滨路，为大型商、住项目，现有以下事项公开招标：重庆曙曙水岸电梯钢丝绳、曳引轮、导向轮、反绳轮更换服务。1.在国内合法注册并具有独立法人企业及注册资金RMB500万或以上专业服务资质之企业；2.注册公司成立不少于5年；3.具有电梯维护保养、改造A级以上资质；4.纳税资格必须为一般纳税人，能按中标价提供全额增值税专用发票；5.能提供最少3个最近3年内曾承接电梯维修改造工程参考数据，每个合同总价不得少于人民币10万。6.有承接“华升富士达”购“品牌电梯维保经验，具备提供“华升富士达”备品备件。有意投标公司须于2023年8月2日前携公司数据及相关证明文件到指定地址，经我司审核通过后领取标书，同时欢迎同业加入我司认可采购商，具体细联系人。
截标日期：2023年8月9日中午十二时正。
联 系 人：谭小姐 联系电话：(023)62669658
投标标书地址：重庆市南岸区南滨路26号曙明水岸物业服务中心写字楼
地址：重庆市南岸区雷泰路30号

重庆市巴南区劳动人事争议仲裁委员会公告
重庆桥湖机动车驾驶培训有限公司：本委受理的曹勇强诉你单位违法解除劳动关系顺修金、二倍工资差额争议案（渝巴劳人仲案字（2023）第745号），现依法向你单位公告送达仲裁申请书副本、仲裁通知书、开庭通知书等法律文书，自公告发布之日起经过30日即视为送达。本案定于2023年10月7日下午14:30在本委仲裁庭（重庆市巴南区鱼洞下同路34号406室）开庭审理此案。请准时参加庭审，否则本委将依法缺席裁决。领取裁决书的期限为闭庭次日起10日内，逾期不领回视为送达。特此公告。
重庆市巴南区劳动人事争议仲裁委员会 2023年7月27日

重庆市巴南区劳动人事争议仲裁委员会公告
重庆跃啸建筑装饰工程有限公司：本委受理的刘秋顺、熊晓诉你单位计时计件工资、奖金争议案（渝巴劳人仲案字（2023）第757-758号）。现依法向你单位公告送达仲裁申请书副本、仲裁通知书、开庭通知书等法律文书，自公告发布之日起经过30日即视为送达。本案定于2023年10月8日下午14:30在本委仲裁庭（重庆市巴南区鱼洞下同路34号406室）开庭审理此案。请准时参加庭审，否则本委将依法缺席裁决。领取裁决书的期限为闭庭次日起10日内，逾期不领回视为送达。特此公告。
重庆市巴南区劳动人事争议仲裁委员会 2023年7月27日

拍卖公告
受委托，本公司依照(拍卖法)及相关法律、法规于2023年8月24日下午15:00在重庆市开州区云枫街道晓建还房62套房屋进行整体公开拍卖，竞买者应于月23日16:00以前持有竞买资格到重庆市开州区公共资源交易服务中心按规定办理竞买登记手续后，方取得竞买资格。
标的均位于重庆市开州区，以现状进行拍卖和移交，本次公告于2023年7月26日已在重庆市开州区公共资源交易网(https://www.cqggzy.com/kaizhouweb/)发布，详细信息及其余未尽事宜按照本拍卖公告(竞买须知)执行。
洽先生023-68886656、13883594837
重庆恒升拍卖有限公司 2023年7月27日

股权转让公告
经2023年6月10日股东会决议，重庆霄折建筑工程有限公司股东陶洪、肖杉杉决定进行股权转让，经全体股东决定，凡涉及我公司债权债务的单位或个人(包括抵押、担保)，自本公告刊登之日起45日内持有关证明材料前往重庆市渝北区回兴镇街道宝圣木道215号西政国际学术交流中心3幢2-商务(自编号49)向我公司申报债权债务，逾期后果自负。特此公告
联系人：陈老师 电话：15123221091
重庆霄折建筑工程有限公司 2023年7月27日

重庆市巴南区劳动人事争议仲裁委员会公告
重庆易鲜玄物流有限公司：本委受理的刘苏君、代李旦、付勇军、王建华诉你单位计时计件工资、二倍工资差额争议案（渝巴劳人仲案字（2023）第727-730号）。现依法向你单位公告送达仲裁申请书副本、仲裁通知书、开庭通知书等法律文书，自公告发布之日起经过30日即视为送达。本案定于2023年9月19日下午14:30在本委仲裁庭（重庆市巴南区鱼洞下同路34号406室）开庭审理此案。请准时参加庭审，否则本委将依法缺席裁决。领取裁决书的期限为闭庭次日起10日内，逾期不领回视为送达。特此公告。
重庆市巴南区劳动人事争议仲裁委员会 2023年7月27日

遗失声明
遗失2019年10月12日核发长寿区石堰镇大塘村股份经济合作联合社《农村集体经济组织登记证》正副本（统一社会信用代码N2500115MF1403885A），声明作废。
遗失声明：重庆市荣昌区文化馆（重庆市荣昌区美术馆）遗失《中华人民共和国事业单位法人证书》副本，统一社会信用代码：12500022658017814GJ，有效期：自2018年09月12日至2023年09月12日，声明作废。

关于对磨房巷片区整体更新房屋征收项目内未经登记建筑调查结果公示的通知
各被征收人：根据《国有土地上房屋征收与补偿条例》（国务院令第590号）第二十四条之规定，有关部门已对磨房巷片区整体更新房屋征收项目内未经登记建筑进行了调查。现将有关情况公示如下：

序号	房屋坐落	当事人	未经登记建筑面积(㎡)	结构
1	渝中区较场口118号2-1	重庆渝翔实业集团有限公司	7.68	砖混
2	渝中区较场口117号第五层部分	董其华	7.45	简易

各被征收人如有异议，请在2023年7月28日至2023年8月1日期间向征收现场办公室反映，提交相关证明材料。当事人应当在2023年8月1日前提供房屋修建年代等相关资料，并对提交材料内容的真实性负责，不得隐瞒、欺骗、伪造。特此通知
重庆市渝中区住房和城市建设委员会 2023年7月27日

遗失声明
美大泰和财产保险股份有限公司重庆永川中心支公司遗失重庆五事达天威华美汽车销售服务有限公司开具的重庆增值税专用发票，发票代码：5000223130发票号码：04286276，金额14700元，声明作废。

迁坟公告
因重庆东站东侧集散道项目建设需要，根据(重庆市巴南区人民政府关于征收土地的预公告)(巴南府预公告(2023)12号)和(重庆市巴南区人民政府关于确定补偿安置方案的公告)(巴南府征地方案确定公告(2023)16号)文件精神，现对重庆能道龙凤村墓家社等1个街道1个村3个社集体土地20.9869公顷进行清理移偿。凡上述范围内的坟主，限于2023年8月31日以前自行搬迁坟墓，并到重庆能道社地办公室办理迁坟补偿有关手续。逾期不搬迁的，按无坟主处理。
重庆市巴南区人民政府重庆能道办事处 2023年7月27日

迁坟公告
因重庆轨道交通27号线项目建设需要，根据(重庆市巴南区人民政府关于征收土地的预公告)(巴南府预公告(2023)15号)和(重庆市巴南区人民政府关于确定补偿安置方案的公告)(巴南府征地方案确定公告(2023)7号)文件精神，现对重庆能道龙凤村墓石社等1个街道3个村11个社集体土地34.5450公顷进行清理移偿。凡上述范围内的坟主，限于2023年8月3日以前自行搬迁坟墓，并到重庆能道社地办公室办理迁坟补偿有关手续。逾期不搬迁的，按无坟主处理。
重庆市巴南区人民政府重庆能道办事处 2023年7月27日

遗失重庆沙坪坝区井口镇船草援助中心法人登记证书正副本统一社会信用代码：52500106054258410J作废
注销公告：经重庆市沙坪坝区井口镇船草援助中心（统一社会信用代码52500106054258410J）研究决定，本中心拟将注销。根据民办非企业单位登记管理暂行条例及其有关规定，须登报予以公告，请相关债权债务人在登报之日起45日内，到本中心处理债权债务清偿手续。特此公告。

重庆市巴南区劳动人事争议仲裁委员会公告
重庆易鲜玄物流有限公司：本委受理的陈玉涛、殷德、王茂莉诉你单位计时计件工资、二倍工资差额争议案（渝巴劳人仲案字（2023）第724-726号）。现依法向你单位公告送达仲裁申请书副本、仲裁通知书、开庭通知书等法律文书，自公告发布之日起经过30日即视为送达。本案定于2023年9月18日下午14:30在本委仲裁庭（重庆市巴南区鱼洞下同路34号406室）开庭审理此案。请准时参加庭审，否则本委将依法缺席裁决。领取裁决书的期限为闭庭次日起10日内，逾期不领回视为送达。特此公告。
重庆市巴南区劳动人事争议仲裁委员会 2023年7月27日

公告
陈瑜（个体工商户经营者，统一社会信用代码：92500104MA60GBHX3C）：杜江机申请杜江机劳动能力鉴定一案，重庆市大渡口区劳动能力鉴定委员会于2022年12月14日作出杜江机架级伤残的鉴定结论。因其他方式无法送达，现依法向你单位公告送达大渡口劳初鉴字（2022）538号劳动能力鉴定结论书，请你公司自本公告发布之日起30日内到重庆市大渡口区劳动能力鉴定委员会领取有关杜江机的《工伤鉴定结论书》，逾期则视为送达。（联系电话：023-68082968）特此公告。
重庆市大渡口区劳动能力鉴定委员会 2023年7月27日

遗失重庆达方四鑫木材有限公司企业公章编号5002247153642椭圆形，财务专用章5002247153643椭圆形，发票专用章5002247153644椭圆形，法人胡童国名章5002247153645正方形声明作废。

迁坟公告
因苏麦大道项目建设需要，根据(重庆市巴南区人民政府关于征收土地的预公告)(巴南府预公告(2023)4号)和(重庆市巴南区人民政府关于确定补偿安置方案的公告)(巴南府征地方案确定公告(2023)10号)文件精神，现对重庆能道龙凤村大岩村等1个街道2个村9个社集体土地47.1147公顷进行清理移偿。凡上述范围内的坟主，限于2023年8月3日以前自行搬迁坟墓，并到重庆能道社地办公室办理迁坟补偿有关手续。逾期不搬迁的，按无坟主处理。
重庆市巴南区人民政府重庆能道办事处 2023年7月27日

拍卖更正公告
本公司于2023年7月26日于《重庆晨报》第6版刊登的《拍卖公告》中“标的1：渝C56112L”，于2023年7月26日于《重庆晨报》第12版刊登的《拍卖公告》中拍卖标的：“渝CDE355”，现更正如下：渝C56112L、渝CDE355的拍卖时间均更正为“2023年8月3日上午10点”，保证金交纳和报名截止时间均更正为“8月2日17:00前”，拍卖成交价款、佣金、交易服务费缴纳时间均更正“9月3日11:00前”，其余公告内容不变。详细信息及其余未尽事宜按照重庆市公共资源交易网(荣昌区)发布的拍卖会相关公告执行。
联系方式：苏先生(023)68628877，13339069381
重庆恒升拍卖有限公司 2023年7月27日

遗失声明
遗失重庆市沙坪坝区井口镇船草援助中心法人登记证书正副本统一社会信用代码：52500106054258410J作废
注销公告：经重庆市沙坪坝区井口镇船草援助中心（统一社会信用代码52500106054258410J）研究决定，本中心拟将注销。根据民办非企业单位登记管理暂行条例及其有关规定，须登报予以公告，请相关债权债务人在登报之日起45日内，到本中心处理债权债务清偿手续。特此公告。

迁坟公告
因重庆东站东侧集散道项目建设需要，根据(重庆市巴南区人民政府关于征收土地的预公告)(巴南府预公告(2023)12号)和(重庆市巴南区人民政府关于确定补偿安置方案的公告)(巴南府征地方案确定公告(2023)16号)文件精神，现对重庆能道龙凤村墓家社等1个街道1个村3个社集体土地20.9869公顷进行清理移偿。凡上述范围内的坟主，限于2023年8月31日以前自行搬迁坟墓，并到重庆能道社地办公室办理迁坟补偿有关手续。逾期不搬迁的，按无坟主处理。
重庆市巴南区人民政府重庆能道办事处 2023年7月27日

遗失声明
遗失重庆长寿区石堰镇大塘村股份经济合作联合社在中国农业银行股分有限公司重庆长寿石堰支行的《开户许可证》(核准号J6530100257401)账号31131201040001360)，声明作废。

遗失重庆福到酒店有限公司(熊大平)特种行业许可证(旅馆业)公特九字第10230453号作废