重庆发布2022年居民健康报告，国民体质监测合格率达9成

去年全市排前三的死亡疾病:冠心病、肺癌、脑内出血

11月8日，重庆市卫生健康委发布《重庆市2022年度居民健康状况报告》(以下简称《报告》)，《报告》对2022年度重庆居民的各类健康情况进行了梳理。

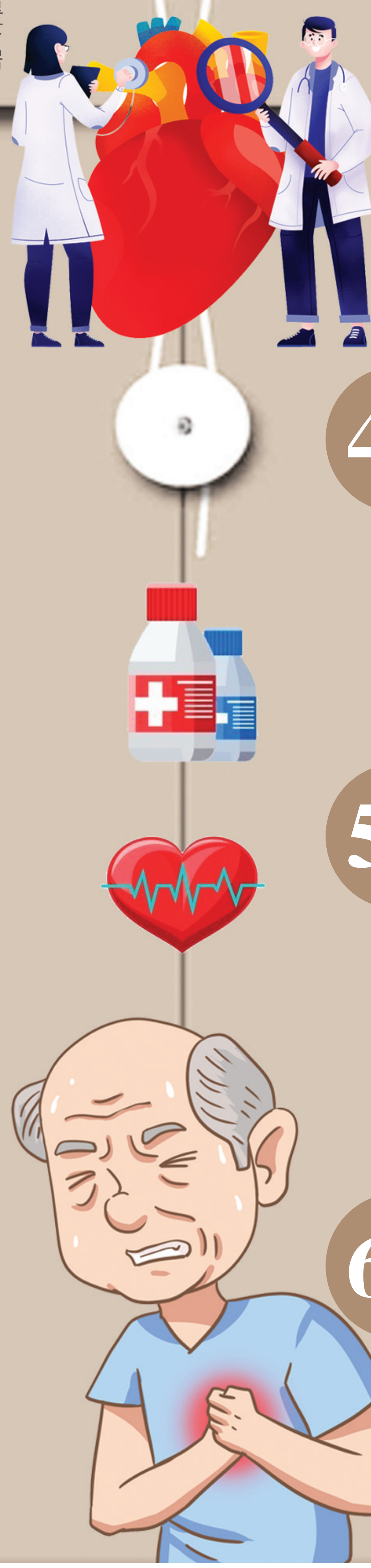

1 人口出生率

同比下降0.28个千分点

根据统计，2022年末，重庆市常住总人口3217.60万人，同比增加0.22万人，出生人口20.11万人，较上年减少0.79万人，同比下降3.78%。出生率6.25‰，同比下降0.28个千分点。

人口年龄构成中，0-14岁人口492.58万人，同比减少22.16万人;15-59岁人口2025.44万人，同比增加22.72万人;60岁及以上人口699.58万人，同比减少0.34万人;65岁及以上人口593.19万人，同比增加18.79万人。

2 医疗服务

基本公共卫生服务 人均补助经费增5元

2022年，重庆市共有医疗卫生机构22261个，较上年增加900家;编制床位数212605张，较上年增加3960张;执业(助理)医师数94609人，较上年增加2478人;注册护士117336人，较上年增加3325人。

2022年，重庆市基本公共卫生服务人均补助经费达84元，较上年增加5元。居民规范化电子健康档案覆盖率69.04%，规范化电子健康档案覆盖2213.14万人。

在医疗保障方面，2022年，职工医保、居民医保政策范围内住院费用报销比例分别达到85%和70%左右。2022年，全市医疗救助人数140万，医疗救助资金支出11.15亿元。

另一方面，重庆进一步完善跨省支付，截至2022年，重庆市开通跨省住院费用直接结算医疗机构达到2031家，门诊费用跨省直接结算定点医疗机构7853家，联网定点零售药店15920家，门诊慢特病跨省直接结算定点医疗机构554家，覆盖了重庆市所有区县。

2022年，重庆市参保人跨省市外就医及外省市参保人来渝就医住院、普通门诊、定点药店购药、门诊慢特病共计直接结算近513万人次，医疗总费用近70亿元。切实解决参保人员跨省异地就医费用报销"跑腿""垫支"等问题。

3 农村养老

区县至少1个失能集中照护机构

2022年，建成乡镇养老服务中心743个、设置村级互助养老点8000个;持续推进农村失能特困人员集中照护工程，建成失能特困人员集中照护机构60个、护理型床位8000余张，确保每个区县至少有1个失能集中照护机构。

4 全民健身

国民体质监测合格率达90.9%

根据《报告》，重庆全市经常性参加体育锻炼人数47.65%，国民体质监测合格率达90.9%，市民身体素质和健康水平不断增强。

2015-2022年，通过市级专项资金累计资助建成全民健身步道37条，城市体育公园27个;建成社区体育文化公园134个;通过申请中央转移支付资金资助建设全民健身中心29个，社会足球场314片，县级公共体育场3座，县级公共体育场田径场和足球场5个，健身步道4条，体育公园3个。每年建设一批农民体育健身工程、乡镇健身广场、社区健身点。

根据2022年体育场地调查统计，重庆市共有各类体育场地14.53万个，总面积7291.37万平方米，其中行政村农民体育健身工程基本实现全覆盖，人均体育场地面积为2.27平方米。重庆市82个大型体育场馆免费或低收费向社会开放且延长开放时段。

5 死亡原因

慢性病居第一位，占比89%

重庆2022年位居第一的死因是慢性病，占89.00%，其次是伤害，占5.46%;第三是感染性、母婴和营养缺乏病占4.58%，此外还有0.96%的诊断不明。

主要的四种慢性病中，粗死亡率最高的是心脑血管疾病(373.23/10万)，占全部死亡个案的45.13%;粗死亡率排名第二的是恶性肿瘤(175.42/10万)，占21.21%;粗死亡率排名第三的是慢性呼吸系统疾病(108.93/10万)，占13.17%;第四是糖尿病(23.10/10万)，占2.79%。

2022年重庆市疾病死亡排名前十的疾病依次为:冠心病、肺癌、脑内出血、脑梗死、慢阻肺、心肌梗死、高血压、慢性支气管炎、肝癌、脑血管病后遗症。2022年重庆市脑卒中事件共报告发生135929人次，粗发生率424.06/10万，男性(467.11/10万)高于女性(380.06/10万)，农村(445.05/10万)高于城市(380.37/10万)。

6 肿瘤发病

肺癌等恶性肿瘤发病率上升

2022年重庆市报告肿瘤新发病100877例，较上年增加3651例，报告发病率为318.59/10万;其中，男性56508例，发病率352.86/10万;女性44369例，发病率283.52/10万。

2022年前十位的肿瘤发病前10位依次是:肺癌、结直肠肛门癌、肝癌、乳腺癌、甲状腺癌、食管癌、胃癌、宫颈癌、脑及神经系统肿瘤和淋巴瘤。

从2010年到2022年，重庆市前六位的恶性肿瘤报告发病率大部分呈上升趋势，少部分比较平稳。其中:肺癌发病率由48.11/10万上升至91.93/10万;乳腺癌发病率由22.89/10万上升至37.19/10万;结直肠肛门癌发病率由21.42/10万上升至32.79/10万;肝癌发病率由18.99/10万上升至27.99/10万;食管癌发病率由20.75/10万降至17.03/10万;胃癌发病率由14.37/10万下降至13.74/10万。 据上游新闻

刊登 13018333716
热线 15023163856

♦王顺勇遗失《医师资格业证书》,编号:200444110510226197407157699,声明作废。
♦遗失重庆快一点建筑工程有限公司万盛分公司道路运输经营许可证副本,渝交运管许可字500110010746号声明作废
♦渝中区星宇图文设计制作室遗失中国建设银行重庆渝中支行观音岩分理处基本户开户许可证,核准号J6530053791601作废
♦遗失李柠檬(女)2022-12-2出生证编号W500091325作废
♦重庆云宏瑞商贸有限公司遗失公章(编号:5001057159407)、财务专用章(编号:5001057159408)声明作废
♦重庆益邦企业管理有限公司遗失公章(编号:5001127240052)声明作废
♦遗失陈帝先残疾证(九龙坡区发)51021319680328534644号作废。
♦娇禾(重庆)瑜伽健身有限责任公司遗失营业执照正副本统一社会信用代码91500107MA7LYG745Q声明作废
♦重庆微品数字传播有限公司遗失中华人民共和国增值电信业务经营许可证,编号:渝B2-2019004,声明作废
♦遗失重庆汇鑫祥诊所管理有限公司北碚区蔡通路诊所医疗机构执业许可证正副本PDY90660450010917D2112作废
♦遗失城口县百步梯大巴山森林人家发票专用章5002291002986作废
♦重庆荇苑艺人力资源有限公司遗失公章,编码:5001097131277,声明作废
♦丰都县昌野鑫逸药房遗失食品经营许可证正本/副本,证号:JY15002300059137,声明作废
♦遗失北碚区猪大柜餐饮店食品经营许可证正本,许可证编号JY25001090067025声明作废
♦遗失吴治佳残疾证51021319370412206241作废
♦遗失滕思源出生医学证明编号R500103073声明作废
♦遗失重庆季红生物科技有限公司公章一枚,印章编号:5002281010277声明作废
♦李富强不慎遗失人民日报社人民论坛杂志社发行通联部副主任工作证,证号:PT060689,声明作废。
♦王咏杰4416在黎明驾校报名的合同收据遗失特此证明
♦重庆茅山峡集体土地托管中心(统一社会信用代码915001066733714129)遗失公章壹枚,声明作废。
♦遗失重庆市北碚区人民政府天生街道办事处公章一枚,编号5001097018021作废

二手机动车辆拍卖公告

受委托,本公司依照《拍卖法》及相关法律、法规定于2023年11月17日上午10:00时至11:00时(延时的除外)在中拍平台(网址:https://paimai.caa123.org.cn/)通过网上竞价方式对2辆二手机动车辆进行公开拍卖(拍卖不含车辆号牌,详见拍卖清单),公告之日起至11月13日12:00时止在标的放置现场进行公开展示,报名地点:本公司。竞买保证金3万元。

本次拍卖采用线上报名线下审核,竞买人须是具备完全民事行为能力的自然人或者是具有合法资格的中华人民共和国境内企业或其它法人组织。竞买人须于拍卖会前在中拍平台上按规定完成实名登记注册,并于2023年11月16日16:00时前持有效证件到我公司现场审核,并缴纳400元资料费(成交与否资料费不退)办理竞买登记手续后,方可取得竞买资格,(逾期未通过现场审核,不予办理)。

成交款和其他相关费用在成交当日内16:00时前一次性付清,标的在约定的时间和地点进行移交。拍卖标的按现状、实际数量和品质进行拍卖和移交。其他未尽事宜按本场拍卖会《拍卖公告》《竞买须知》执行。咨询电话:汤先生13883594837。

标的物竞拍成功后买受人须向中拍平台支付软件使用费。

重庆恒升拍卖有限公司 2023年11月10日

重庆市渝北区劳动人事争议仲裁委员会公告

东棠悦己(重庆)品牌管理有限公司:本委受理廖玲莉、唐国健与你单位劳动争议一案(渝北劳人仲案字〔2023〕第4458、4460号)。因无法直接或邮寄送达,根据《劳动人事争议仲裁办案规则》第二十条的规定,现向你单位公告送达仲裁申请书副本及开庭通知书、仲裁通知书等仲裁文书,上述文书自本公告发出之日起经过三十日即为送达。现定于2023年12月26日上午9时在重庆市渝北区桂馥大道10号劳动人事争议仲裁院206(仲裁二庭)开庭审理本案。无正当理由不到庭的,本委将作缺席审理,并以此做出缺席裁决。

重庆市渝北区劳动人事争议仲裁委员会 2023年11月10日

重庆市渝北区劳动人事争议仲裁委员会公告

九九众信大健康管理(重庆)有限责任公司:本委受理刘俊芳与你单位劳动争议一案(渝北劳人仲案字〔2023〕第3902号)。因无法直接或邮寄送达,根据《劳动人事争议仲裁办案规则》第二十条的规定,现向你单位公告送达仲裁申请书副本及开庭通知书、仲裁通知书等仲裁文书,上述文书自本公告发出之日起经过三十日即为送达。现定于2023年12月25日上午9时在重庆市渝北区桂馥大道10号劳动人事争议仲裁院仲裁四庭开庭审理本案。无正当理由不到庭的,本委将作缺席审理,并以此做出缺席裁决。

重庆市渝北区劳动人事争议仲裁委员会 2023年11月10日

♦重庆胜活晨物流公司渝D82272运输证500108043909遗失作废
♦遗失重庆市铜梁区虎峰镇人民政府移民办公室中国农业银行股份有限公司重庆铜梁虎峰支行开户许可证L6530001665701作废
♦遗失重庆市永川区爱米亚幼儿园公章(编号5003834016137)印章备案回执一张,声明作废
♦遗失郑良银营业执照正副本92500103MAC17DR3XH作废

重庆嘉华投资实业开发有限公司分立公告

重庆嘉华投资实业开发有限公司注册资本为1500万元。根据重庆嘉华投资实业开发有限公司股东会决议,重庆嘉华投资实业开发有限公司通过派生分立方式,分立成重庆嘉华投资实业开发有限公司、重庆康桑林酒店管理有限公司和重庆浩月酒店管理有限公司。分立后,存续公司重庆嘉华投资实业开发有限公司注册资本为1300万元,分立新设公司为重庆康桑林酒店管理有限公司,注册资本为100万元;重庆浩月酒店管理有限公司,注册资本为100万元。

原"重庆嘉华投资实业开发有限公司"的债权债务承担情况如下:存续的重庆嘉华投资实业开发有限公司分割48.96%的资产净值,享有对应的债权,承担48.96%的债务;分立后的"重庆康桑林酒店管理有限公司"分割32.27%资产净值,享有对应的债权,承担32.27%的债务;分立后的"重庆浩月酒店管理有限公司"分割18.78%资产净值,享有对应的债权,承担18.78%的债务;公司分立前债务由分立后的重庆嘉华投资实业开发有限公司、重庆康桑林酒店管理有限公司和重庆浩月酒店管理有限公司承担连带责任。原"重庆嘉华投资实业开发有限公司"经营业务相关的资产、债权债务和人员安置按公司分立协议执行。

重庆嘉华投资实业开发有限公司分立前设分公司"重庆嘉华投资实业开发有限公司九寨沟县分公司",分立前持有"九寨沟县康桑林酒店有限公司(持股比例100%,股权金额100万元)""重庆桃都物业经营管理有限公司(持股比例90%,股权金额30万元)""九寨沟县桃都乡村休闲客栈有限公司(持股比例60%,股权金额18万元)""重庆外婆桥风味饮食传播有限公司(持股比例10%,股权金额15万元)"和"重庆桃都木马酒店管理有限责任公司(持股比例96.9333%,股权金额290.8万元)"股权,均由派生分立后的重庆嘉华投资实业开发有限公司继续持有。

本公司债权人可自2023年11月10日起四十五日内,要求公司对债务承继方案进行修改,或要求清偿债务,或提供相应担保。本公司债权人未在规定期限内进行上述权利的,公司分立将按照法定程序实施。

联系人:黄欢,电话:13983358925。地址:重庆市九龙坡区杨家坪西郊路21号附一号12楼。

特此公告!

重庆嘉华投资实业开发有限公司 2023年11月10日

重庆市南川区劳动人事争议仲裁委员会公告

重庆弘印建筑劳务有限公司:本委受理胡德均与你(单位)劳动争议一案,案号为渝南川劳人仲案字〔2024〕第9号。根据规定现依法向你公告送达仲裁申请书副本及仲裁通知书、举证通知书、开庭通知书等仲裁文书,上述文书自本公告发出之日起经过三十日即为送达。现定于2023年12月25日下午3时00分在重庆市南川区人力资源和社会保障局4楼,重庆市南川区劳动人事争议仲裁委员会审理一庭开庭审理本案。无正当理由不到庭的,本委将作缺席审理,并以此做出缺席裁决。

重庆市南川区劳动人事争议仲裁委员会 2023年11月10日

♦遗失丰都县艺术摄影家学会中国建设银行开户许可证核准号J6694000537801作废

重庆市石柱土家族自治县烟草专卖局《行政处理决定书》送达公告

无主:2023年8月25日,本局在重庆市石柱土家族自治县万寿大道84号申通快递分拣场查获涉嫌无烟草专卖品准运证运输烟草专卖品一案,本局依据《烟草专卖行政处罚程序规定》第七十三的规定,已于2023年11月6日作出没收假冒注册商标且伪劣卷烟:芙蓉王(硬)3条的决定。鉴于无法找到本案当事人,故我局无法直接送达、邮寄送达上述文书。根据《烟草专卖行政处罚程序规定》第五十五条第(四)项的规定,现将《重庆市石柱土家族自治县烟草专卖局行政处理决定书》(石烟处理〔2023〕110号)予以公告送达。自本公告发布之日起经过三十日,即视为送达。如不服本处理决定,可以自收到本决定书之日起60日内向重庆市烟草专卖局申请行政复议,也可以在6个月内直接向当地人民法院提起行政诉讼。

重庆市石柱土家族自治县烟草专卖局 2023年11月10日

重庆市万州区烟草专卖局关于案件调查处理的公告

2023年11月9日,我局联合公安执法人员在重庆市万州区永佳路339号中通快递分拨中心查获单号为75371743965576的快递包裹1件,包裹内装有卷烟中华(硬)10.0条、利群(新版)5.0条、玉溪(软)8.0条,3个品种共计23.0条,并依法予以先行登记保存,(物品详见先行登记保存卷烟明细表)。请以上卷烟货主于本公告发布之日起60日内到接受调查处理。若逾期不来接受处理,我局将依据《烟草专卖行政处罚程序规定》第七十三条及有关法律法规的规定,依法对涉案烟草专卖品作出处理。特此公告。

联 系 人:刘定盛、何仕龙
联系电话:023-61017067
联系地址:重庆市万州区国本路112号稽查六队办公室

先行登记保存卷烟明细表

品种	单位	数量
中华(硬)	条	10.0
玉溪(软)	条	8.0
利群(新版)	条	5.0

重庆市万州区烟草专卖局 二〇二三年十一月九日

重庆市荣昌区烟草专卖局《行政处罚(处理)决定书》送达公告

无主:2023年8月7日本局在重庆市荣昌区昌州街道昌州大道东段37号圆通快递公司查获涉嫌无烟草专卖品准运证运输烟草专卖品一案,本局依据《烟草专卖行政处罚程序规定》第七十三条的规定已于2023年11月9日作出将先行登记保存的卷烟全部没收的决定。因受送达人下落不明,且邮寄无法送达,故我局无法直接送达、邮寄送达上述文书。根据《烟草专卖行政处罚程序规定》第五十五条第(四)项的规定,现将《重庆市荣昌区烟草专卖局行政处理决定书》(荣烟处理〔2023〕10号)予以公告送达。自本公告发布之日起经过三十日,即视为送达。如不服本处罚(处理)决定,可以自收到本决定书之日起60日内向重庆市烟草专卖局申请行政复议,也可以在6个月内直接向重庆市荣昌区人民法院提起行政诉讼。

重庆市荣昌区烟草专卖局 2023年11月9日

重庆市荣昌区烟草专卖局公告

2023年10月19日,我局在重庆市荣昌区昌州街道昌州大道东段66号申通快递公司查获卷烟(或其他烟草专卖品),并依法予以先行登记保存。请物主于本公告发布之日起60日内到(地址:重庆市荣昌区昌元街道昌州中段252号荣昌区烟草专卖局稽查二队办公室,联系人:张梓彤(22002352013),刘国菊(22002352012),联系电话:023-46790776)接受调查处理。若逾期不来接受处理,我局将依据《烟草专卖行政处罚程序规定》第七十三条及有关法律法规的规定,依法对涉案烟草专卖品作出处理。特此公告。

品种	单位	数量
中华(硬)	条	1
云烟(紫)	条	1
玉溪(软)	条	1
云烟(软珍品)	条	2
总计:(数量)5.0	共计:(品种)4	

2023年10月19日

重庆翔悦实业有限公司关于催收房款的第二次公告

致:潼南博雅华城一期购房业主及相关人士:

本公司在对"博雅华城一期"项目(11栋、12栋、13栋、14栋、20栋、21栋、22栋、23栋)遗留问题清理过程中,发现有购房业主虽与本公司签订《重庆市商品房买卖合同》但未按合同约定向本公司支付足额房款;也有个别人士既未与本公司签订《重庆市商品房买卖合同》亦未向本公司支付购房款,但占用了本公司在售房屋。为了维护本公司权益不受损害,现公告如下:

一、已与本公司签订《重庆市商品房买卖合同》,但未按合同约定向本公司支付足额房款的业主,请于2023年12月30日前向本公司足额交纳房款。

二、未与本公司签订《重庆市商品房买卖合同》亦未向本公司支付房款而实际占用本公司在售房屋的有关人士,请于2023年12月30日前与本公司办理商品房买卖的相关手续,并向本公司交纳购房款。

三、购房款收款账户:户名:重庆翔悦实业有限公司,账号:3119 0401 0400 06637,开户行:农业银行潼南潼兴支行。

特此公告

联系电话:15310819958(陈先生) 15023196378(陈女士)

2023年11月10日

拍卖公告

受委托,我司定于2023年11月20日15:00时在 高悦酒店会议厅(重庆市江北区观音桥街道朗晴广场B塔15楼)对下列债权进行公开拍卖(第二次拍卖),现予以公告。

一、拍卖标的:

序号	借款人	不良债权金额(万元)	评估价(万元)	不良债权五级分类	序号	借款人	不良债权金额(万元)	评估价(万元)	不良债权五级分类
1	周耀英	319.52	0	损失类	6	西安煜邦建筑工程有限公司	3456.67	346.00	可疑类
2	汉中市汉台区望江春绿色食品开发有限公司	266.27	0	损失类	7	陕西鸿泰置业发展有限公司	1707.6	137.00	损失类
					8	李永成	1423.00	114.00	损失类
3	陕西中泰集团有限公司	1073.46	0	损失类	9	汉中天天粮油有限责任公司	267.2	5.00	损失类
4	汉中一担福商贸有限公司	2720.00	272.00	可疑类	10	张少斌	446.22	9.00	损失类
5	汉中市物贸汽车修配有限责任公司	91.66	0	损失类	11	西安恒升科技股份有限公司	2233.54	447.00	损失类
						合计	14005.14	1330.00	

二、标的物整体拍卖,起拍价:1064万,保证金106万元。

三、自公告之日起请致电拍卖公司咨询。意向竞买者请于2023年11月20日12:00点前全额缴纳竞买保证金(户名:重庆八方拍网络科技有限公司,账号:152410708,开户行:中国民生银行重庆分行营业部),并携带转款凭证及有效身份证件到本公司办理竞买手续。

四、风险提示:1、标的以现状拍卖、竞买人须详细了解标的情况,竞买成功后所有风险责任均由买受人自行承担。2、实现债权过程中所需缴纳的税、费(包括但不限于上述费用)均由买受人承担。3、评估价格仅供参考,影响债权回收金额的因素较多,提请买受人理性参拍。

五、联系方式:17338380805,15223445892。

特别提示:以上信息仅供参考,拍卖人不对此承担任何法律责任。

重庆八方拍网络科技有限公司 2023年11月10日

拍卖公告

受有关单位委托,本公司定于2023年11月17日10:00时整,在重庆新通公共资源服务有限公司公开举行本场拍卖会,现公告如下:

本次拍卖标的为委托人位于原梁平区殡仪馆的殡葬服务经营权,经营权期限为30年,起拍价:617135100元。自公告之日起进行展示报名,竞拍人须注册地在重庆市梁平区的企业,于2023年11月16日下午16:00前(银行到账时间为准)向本公司指定账户缴纳竞拍保证金100万元并于11月17日9:30前到重庆新通公共资源服务有限公司本公司报名点办理报名登记手续,领取竞拍号牌方可参拍。买受人在签订《拍卖成交确认书》后需按规定付清成交价款、交易服务费及佣金。

竞拍人参拍需符合《竞拍须知》相关规定,竞拍人办理竞拍手续视为已了解及认可标的所有情况和竞拍须知相关承诺,拍卖人不承担瑕疵担保责任。未尽事宜按照本场拍卖会《竞拍须知》相关规定执行。

联系方式:苏先生400-1609881、023-68628877、13389609381

地址:渝北区新溉大道103号中渝香奈公馆6栋18楼

重庆恒升拍卖有限公司 2023年11月10日

公 告

重庆德隆润丰商贸有限公司:夏志兵【申请述称:2022年9月21日15时左右,重庆德隆润丰商贸有限公司员工夏志兵驾驶公司安排的车辆在渝北区空港公交维修站附近工地搅拌洗车点冲洗车辆卸料斗时摔伤,要求认定工伤】于2023年6月16日向我局提交工伤认定申请,我局已于2023年6月27日依法受理。因本局通过邮政EMS特快专递向你单位送达的渝北人社伤险举字[2023]471举证通知书被退回,2023年7月25日公告送达,用人(工)单位举证期内未提供证据材料。2023年7月31日中止工伤认定,2023年10月16日恢复工伤认定。2023年10月30日我局作出渝北人社伤险认字【2023】2857号认定工伤决定书。认定为左腓骨远端骨折。2023年10月31日向你单位邮寄送达了渝北人社伤险认字【2023】2857号认定工伤决定书被退回。现依法向你单位公告送达渝北人社伤险认字【2023】2857号,如对本工伤认定决定不服,可在公告送达之日起6个月内,向渝北区人民法院提起行政诉讼,或者60日内依法向重庆市渝北区人民政府申请行政复议,自公告之日起30日即视为送达。特此公告。

重庆市渝北区人力资源和社会保障局 2023年11月10日

重庆市荣昌区烟草专卖局公告

2023年11月6日,我局在重庆市荣昌区昌州街道昌州大道东段66号申通快递公司查获卷烟(或其他烟草专卖品),并依法予以先行登记保存。请物主于本公告发布之日起60日内到(地址:重庆市荣昌区昌元街道昌州大道中段252号,联系人:张梓彤(22002352013),潘长月(22002352021),联系电话:46790776)接受调查处理。若逾期不来接受处理,我局将依据《烟草专卖行政处罚程序规定》第七十三条及有关法律法规的规定,依法对涉案烟草专卖品作出处理。特此公告。

品种	单位	数量
中华(硬)	条	8
总计:(数量)8.0	共计:(品种)1	

2023年11月6日

重庆市沙坪坝区烟草专卖局送达公告

沙烟送公〔2023〕190号

无主:2023年08月09日10时10分,本局在重庆市沙坪坝区土主中路顺丰快递点查获涉嫌无烟草专卖品准运证运输的烟草专卖品牡丹(软)1.0条。本局于8月18日依法公开寻找货主,至今无人认领,依据《烟草专卖行政处罚程序规定》第七十三条,本局决定将先行登记保存的假冒伪劣卷烟予以没收。根据《烟草专卖行政处罚程序规定》第五十五条第一款第(四)项的规定,现将沙烟处理〔2023〕168号行政处理决定书予以公告送达。公告送达期限为三十日,期限届满视为送达。

重庆市沙坪坝区烟草专卖局 2023年11月09日

保险业务机构地址变更报告

机构名称:中国平安人寿保险股份有限公司重庆市铜梁支公司
机构负责人:赖天娥
机构编码:000018500151
原机构住所:重庆市铜梁区东城街道民安路88号(宝莲国际都会)1幢9-1至9-17
现机构住所:重庆市铜梁区东城街道民安路88号(吾悦广场)1幢9-1部分、9-13至9-17
成立日期:2002年5月16日
邮政编码:402560
联系电话:023-45646970
业务范围:人寿保险、健康保险(不包含团体长期健康保险)、意外伤害保险等保险业务。
发证日期:2023年11月6日
发证机关:国家金融监督管理总局合川监管分局

重庆市荣昌区烟草专卖局《行政处罚(处理)决定书》送达公告

无主:2023年8月7日本局在重庆市荣昌区昌州街道昌州大道东段37号圆通快递公司查获涉嫌无烟草专卖品准运证运输烟草专卖品一案,本局依据《烟草专卖行政处罚程序规定》第七十三条的规定已于2023年11月9日作出将先行登记保存的卷烟全部没收的决定。因受送达人下落不明,且邮寄无法送达,故我局无法直接送达、邮寄送达上述文书。根据《烟草专卖行政处罚程序规定》第五十五条第(四)项的规定,现将《重庆市荣昌区烟草专卖局行政处理决定书》(荣烟处理〔2023〕9号)予以公告送达。自本公告发布之日起经过三十日,即视为送达。如不服本处罚(处理)决定,可以自收到本决定书之日起60日内向重庆市烟草专卖局申请行政复议,也可以在6个月内直接向重庆市荣昌区人民法院提起行政诉讼。

重庆市荣昌区烟草专卖局 2023年11月9日

关于万鑫宏厨具公司劳动关系调查公告

重庆万鑫宏厨具设备有限公司于2023年11月2日经股东会决议决定依法解散并注销,并成立了重庆万鑫宏厨具设备有限公司清算组。清算组对重庆万鑫宏厨具设备有限公司进行劳动关系等相关问题进行调查,并做出如下审查意见:经调查,重庆万鑫宏厨具设备有限公司无员工及劳动关系存续。

现根据相关法律法规之规定,特将重庆万鑫宏厨具设备有限公司员工及工资情况予以公告。请对重庆万鑫宏厨具设备有限公司员工及工资情况有异议的人员,于2023年11月15日前,向重庆万鑫宏厨具设备有限公司清算组提出书面异议。未在上述期限内提出书面异议的,应当自行承担相应法律后果。委托代理人提出书面异议的,应当提交相关授权委托手续。

异议联系人:卢世敏,联系电话:17782038794
异议邮寄地址:重庆市渝北区财富金融中心FFC19楼,四川发现(重庆)律师事务所

特此公告

重庆万鑫宏厨具设备有限公司清算组 2023年11月8日

重庆市公务用车(二手机动车)拍卖公告

受相关单位委托,本公司依照《中华人民共和国拍卖法》及相关法律法规,对一批公车进行公开拍卖(拍卖不含车辆号牌,详见拍卖清单)现将有关事宜公告如下:

1、拍卖时间:2023年11月17日9:30,展示及报名时间:11月15日-11月16日(9:00-17:00止),展示地点:车辆停放现场。拍卖地点:渝北区龙溪街道新溉大道103号中渝·香奈公馆6幢18-办公1本公司拍卖厅,报名地点:本公司。

2、车辆过户手续办理:实行统一办理车辆过户、若涉及转籍及提车一站式服务相关费用(上线检测、交强险、车船税等)由买受人承担,拍卖具体规则和注意事项详见《拍卖目录》。

3、拍卖成交后,佣金及相关费用详见竞买须知和拍卖清单的约定,成交后由买受人支付。

4、部分车辆交强险及年检已过期的,拍卖成交后,买受人须首先办理交强险投保事宜,并待保险生效后,方可驾驶车辆及年检,车辆移交后,涉及安全事故、交通违法等由买受人自行负责。

5、竞买保证金:1万元/辆。

从公告之日起在我司查阅资料,竞买须知、拍卖清单展示现场领取,竞买人持有效证件按上述规定时间、地点到现场刷借记卡报名,并缴纳300元/个号牌报名资料费(成交与否资料费不退)取得正式竞买资格。公司网址:www.hs518.com 车辆详情可扫描本公司公众号,了解更多车辆信息。

重庆恒升拍卖有限公司
罗先生023-68623128 2023年11月10日

遗失声明

渝北区圆字餐饮店遗失食品经营许可证副本,许可证编号:JY25001121081940,声明作废。