2024年1月“科学”流言榜发布

咳嗽久了会成肺炎 泡温泉会感染HPV病毒 贴身衣物穿黑色易得癌症 这些流言别轻信

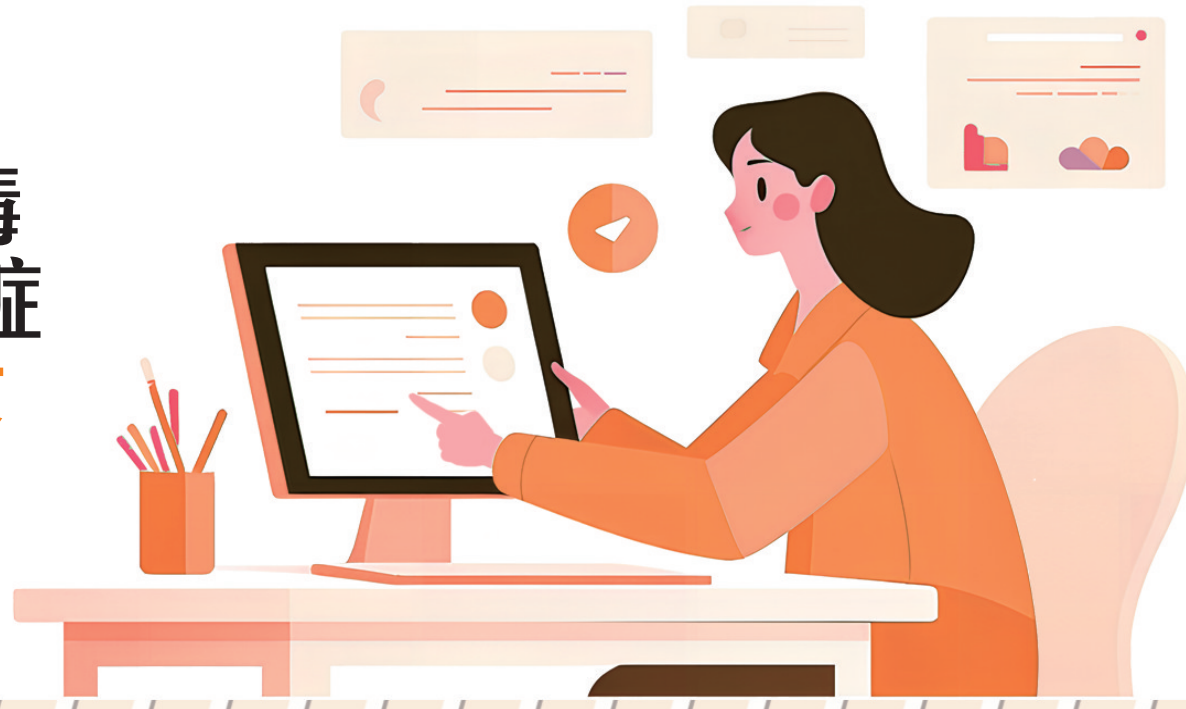

最近，网络上出现不少流言，例如咳嗽久了会成肺炎，饭后马上活动会导致胃下垂，泡温泉会感染HPV病毒，贴身衣物穿黑色易得癌症……昨日发布的2024年1月“科学”流言榜，对多条近期科学流言进行了辟谣。

咳嗽久了会成肺炎

【流言内容】

感冒后咳嗽时间长了，就会累及下呼吸道，引发肺炎。

【真相解读】

咳嗽和肺炎是不同的概念，咳嗽仅是疾病的症状，不是一种疾病，咳嗽可以由各种原因引起。当病毒细菌等病原体仅累及上呼吸道还未累及下呼吸道时，通常就会出现咳嗽症状。普通感冒可以导致咳嗽，肺炎也可以导致咳嗽，但咳嗽本身不会引起肺炎。

咳嗽严重时，平躺呼吸道分泌物容易积聚，会加重咳嗽，可考虑垫高头部，这样有利于呼吸通畅、咳嗽排痰。如果出现咳血（痰中带血）、夜间（或改变体位时）咳嗽加重，咳大量黄脓痰，或者感染后再次发热，气短、呼吸困难、胸痛等原有症状明显加重，以及咳嗽超过2周时，建议去医院就诊。

得过甲流后短期内不会再得乙流

【流言内容】

得过甲型流感后，身体短期内也会对乙型流感产生免疫，因为它们都是流感。

【真相解读】

甲流和乙流是流感的两种不同亚型，不具备交叉免疫机制。感染甲型流感病毒后产生的特异性抗体，无法提供对乙型流感感染的有效防护，反之亦然。也就是说，在感染过甲型流感后，如果患者体质相对弱，仍然可能感染乙型流感。

一般来说，一年内感染同一种亚型流感病毒的可能性很小。比如，眼下流行的是A（H3N2）亚型的甲型流感病毒，感染后患者身体会具备该型病毒的免疫力，那么一年内再次感染同类型病毒的概率就小。但是，由于甲型流感病毒很容易变异，没有接种过流感疫苗的人群，就有再次感染其他亚型甲流病毒的可能。近几年，由于乙型流感病毒没有太多变异，传播范围相对较小，一年内再次感染乙流的概率也小。

饭后马上活动会导致胃下垂

【流言内容】

刚吃饱时的胃就像灌了水的气球，如果此时跑跳运动，胃就会像气球一样，被里边的东西“坠”到变形，引发胃下垂。

【真相解读】

人的内脏其实依附着肌肉，连接了很多韧带、筋膜等等，被“兜”在它应该待的地方，虽然能活动一二，但很难发生剧烈地移动。而胃下垂则是因为这套“悬挂系统”出了问题，比如膈肌悬吊力不足，支持的韧带功能减退、松弛，腹内压下降，胃张力低下，腹肌松弛。长期劳累用脑过度、胃肠蠕动亢进、膈肌位置下降等均可以导致胃下垂。长期进食少或者暴饮暴食也会增加胃下垂的风险。但这些因素往往都是日积月累导致，跟饭后轻度运动没有什么关系。因此，我们可以不用担心“饭后百步走”弄出胃下垂来。

泡温泉会感染HPV病毒

【流言内容】

最近有网友发帖称，泡温泉之后在脖子上发现了扁平疣，这是泡温泉感染了HPV导致的。

【真相解读】

人们不会因为泡了温泉就感染上尖锐湿疣、扁平疣。没有皮肤破损处的相互接触，就不会被容易引发宫颈癌、尖锐湿疣的人乳头瘤病毒（HPV）感染。

自然界有100多种HPV病毒类型，其中只有一小部分是感染人类的。它们中的一部分主要感染皮肤并导致寻常疣、丝状疣、扁平疣、跖疣等；另一部分主要感染黏膜组织，其中低危类型（比如HPV-6和HPV-11）主要导致尖锐湿疣，而高危类型（如HPV-16、HPV-18等）的长期慢性感染，可能会导致女性的宫颈癌、肛门癌、口咽癌等。

HPV的传播主要通过皮肤之间的接触，尤其性传播是导致尖锐湿疣的主要原因。离开人体以后，HPV病毒在日常生活环境中的存活时间是非常短的，即便物体表面有些病毒，也并不意味着可以形成有效的传播。HPV病毒在温泉中很难存活，而且也没有足够的量可以感染人类完整的皮肤，所以泡温泉感染HPV的概率也是非常低的。

“浸出法”制作的油含有害化学物质

【流言内容】

标注“浸出法”制作的油不要买，其提取过程需要使用化学溶剂，很容易产生各种有害化学物质。

【真相解读】

“浸出油”指的是从植物油料中提取油脂的工艺。很多人担心浸出油用化学试剂浸泡，会有化学物质残留。其实，浸出法用的“植物油抽提溶剂”是国家专门为植物油提取所生产的食品级专用溶剂，在整个生产过程中溶剂不与油脂发生任何化学反应，并且在后续的精炼过程中会被完全脱除。

目前，从植物油料中提取油脂的工艺技术主要有两种：压榨法和浸出法。压榨油是用机械压榨的方式从油料中榨油的方法，也是最传统的一种方法，很多土榨油都是压榨的；浸出油则是利用化学溶剂将油料中的油脂成分溶解出来，然后与固体分离的过程，也叫浸取、抽提。它与用水浸取甜菜中的糖类、用酒精浸取中药有效成分的原理一样。

压榨法的出油率较低，浸出法提取油脂的效率会高很多，能减少浪费，并且浸出油的规模可以做得非常大，这也是压榨工艺不可能做到的。所以，浸出工艺逐渐成为目前油脂加工厂的主流做法。因此，无论是压榨法还是浸出法，只要是按照国家标准生产并达到国家食品安全标准和产品质量标准的成品食用植物油都是安全的。

贴身衣物穿黑色易得癌症

【流言内容】

黑色是纺织服装产品中最常见的颜色之一，但是贴身衣物最好不要买黑色的，穿黑色的内衣，得癌症的几率会比较高。

【真相解读】

在化学合成染料中，偶氮类染料占比最大，因其分子结构中含有偶氮连接苯胺的结构，涉及大多数常用的活性染料、分散染料、直接染料等，用于多种天然和合成纤维面料的染色和印花。偶氮染料本身无毒，但是其中有一小部分偶氮染料在人体穿着过程中，会与人体的代谢产物混合，在一定条件下发生还原反应，释放出致癌芳香胺类物质，损害人体健康。

不过大家可以放心，这部分偶氮染料已经被大部分国家禁止使用。我国国家强制标准《国家纺织产品基本安全技术规范》（GB 18401-2010）明确规定了“禁用可分解致癌芳香胺染料”；国家强制标准《染料产品中23种有害芳香胺的限量及测定》（GB 19601-2013）则从源头上规范了我国染料产品的开发与生产，确保为纺织服装产品染料的应用企业提供高质量和安全的产品。所以只要是质量合格的服装，无论色彩如何，都是安全无害的。黑色纺织服装产品同样适用以上规定，质量合格的黑色纺织服装产品也是安全无害的。

椰子油可以用于减肥

【流言内容】

常用的植物油成分以长链脂肪酸为主，食用后容易堆积脂肪。椰子油富含中链脂肪酸，能快速提供能量而不会囤积脂肪。

【真相解读】

中链脂肪酸是否真的能减肥，目前的研究结果并不一致。虽然有些实验发现能增加饱腹感减少进食，有些研究发现中链脂肪酸可能有助于减少腰围和体重，但是其他研究则未发现明显的减肥效果。因此，中链脂肪酸虽然对减肥有良好的前景，但还需要更多高质量的研究去验证。

此外，椰子油也不等同于纯中链脂肪酸。椰子油中的中链脂肪酸虽然有54%，但其中占大头的月桂酸，代谢方式与长链脂肪酸类似。实际上椰子油里帮助减肥的脂肪酸很少。而且，椰子油本身就是99%的脂肪，热量超高，100克的椰子油含有895千卡的热量。想靠椰子油减肥，可能肥没减下来，又增了不少脂肪。

据北京日报

中国体育彩票排列5第24031期开奖公告本期开奖号码：6 8 2 4 0　**中国体育彩票排列3**第24031期开奖公告本期开奖号码：6 8 2　**中国体育彩票超级大乐透**第24014期开奖公告本期开奖号码：04 05 16 21 31 +09 11

重庆市体育彩票管理中心2024年2月1日

刊登热线 13018333716 15023163856 023-65909440

♦彭奎遗失人民警察证，警号102446，声明作废
♦遗失声明：朱小杨（身份证编号：500102198911190203）不慎遗失消防栽援干部证，证件编发日期：2019年2月1日，证件编号：应急消字第21103329号，现声明作废。
♦周玉竹遗失干部证，应急消字第10401333号，声明作废
♦遗失彭丽之子曾俊博，于2020年11月12日出生的出生医学证明编号U5001441478声明作废
♦遗失重庆腾呈拓展训练有限公司食品经营许可证正本，许可证编号：JYZ50011900562814作废
♦遗失王晶，女2011年3月21日出生证X5001338887作废
♦周宇遗失国家综合性消防救援队伍消防员证，编号：应急消字第21200997号，声明作废
♦重庆西李优质商贸有限公司遗失公章查权（编号5001028724），财务专用章查权（编号5001038028725），声明作废
♦遗失贵州左文杨熙琳，于2017年12月3日在重庆市江津区中心医院出生的出生医学证明编号为R50025834b，声明作废
♦唐文虎遗失记者证，编号B5000002860000180，声明作废
♦崇德物业管理（涪陵）有限公司重庆东方时代广场管理处遗失财务专用章一枚（编号：5001050062789），声明作废，自2023年6月至今，所盖此章所有文件资料档案等，声明无效。
♦遗失资阳安而达物流有限公司财务专用章一枚，编号5120020039103声明作废。
♦遗失邓杨法人印章5120020039105声明作废
♦遗失程世学残疾证5102131962050816344号作废
♦遗失郑建成营业执照正本92500234MA5YLAD794作废
♦重庆市长寿区长寿古镇旅行社有限公司遗失收据（空白），编号：0018391-0018420，声明作废
♦登报遗失声明：董涛遗失消防员证，编号应急消字第21103329号，现声明作废。
♦遗失声明：2023年1月遗失重庆筑鹏建筑工程有限公司项目专用章一枚，声明作废
♦九龙坡李海银餐饮店遗失食品经营许可证正副本，证号：92500107MABU5XC837作废
♦遗失重庆市筑豫建筑劳务有限公司公章（编号：5002341009777），财务专用章，声明作废
♦重庆瀚之筑建筑劳务有限公司遗失公章查权编号500108（7180326），财务专用章查权编号5001087180327），声明作废
♦桂宏博，遗失位于重庆万州恒大御景半岛项目房号3-7-703收据客户联1张，收据编号为wzn03030900，金额178725元，声明作废。
♦遗失重庆市磨丰文化传媒有限公司法人章（法人姓名：包新川，编号：5002281021194）一枚声明作废
♦遗失重庆春蓝环保设备有限公司公章编号5002257026311声明作废
♦王成遗失重庆恒升资产经营管理有限公司保证金收据，票号1447018，金额3000元整，声明作废
♦谢文娟于12月中旬遗失身份证5102821982022508 44声明作废
♦遗失彭水县两岸咖啡馆食品经营许可证副本JY25002431001085作废
♦遗失重庆市渝北区大湾镇明德小学公章编号5001122043810，法人章刘兴忠声明作废
♦遗失周衍《律师执业证》执业证号：15012023211619880，声明作废

结婚喜报

新郎李世斌与新娘黄超

于公历2024年2月1日正式结为夫妇。特此登报，敬告亲友，亦作留念。

登报遗失声明

刘丁遗失干部证，编号应急消字第10101016号，现声明作废。

注销公告：重庆市南岸区中学学校管理研究会（统一社会信用代码51500108450456590U）拟将注销，请相关债权债务人在本公告登报45日内到本会办理债权债务清偿手续，特此公告。

本人（余切）不慎将西南医院收费收据丢失，收据号231003044335，金额14907.7元，开票日期2023年12月11日，特此声明。
忠县丹芯液化气经营部遗失燃气经营许可证副本，证号渝202000290043P，声明作废。
忠县家兵液化气经营部遗失燃气经营许可证副本，证号渝202000290042P，声明作废。
♦遗失夏薇阳（女）2016-8-6出生证编号P50023723作废
♦高新技术产业开发区程鹰餐饮店遗失食品经营许可证副本，编号：JYZ50010702210017声明作废
♦遗失李灿疗出生医学证明，编号V50023343作废
♦重庆市沙坪坝区烟草专卖局公告
2024年1月29日，我局在重庆市沙坪坝区永庆街1号（中通）快递点查获卷烟，品种有南京（玫瑰门）2条、钻石（荷花）2条、玉溪（软）2条、云烟（软珍品）2条共计8条卷烟，并依法予以先行登记保存。请物主于本公告发布之日起60日内到（地址：重庆市沙坪坝区烟草专卖局，联系人：廖婕2200006520116），任性（2200006520114），联系电话：65336620）接受调查处理。若逾期不来接受处理，我局将依据《烟草专卖行政处罚程序规定》第七十二条及有关法律法规的规定，依法对涉案烟草专卖品作出处理。特此公告。
重庆市沙坪坝区烟草专卖局　2024年2月1日

公告

重庆青湖大健康管理有限责任公司：

张伟梁于2023年4月21日申报的工伤认定，称其于2022年7月21日19时许，在你单位工作场所打扫卫生时，从隔板上摔下受伤。现需要你单位于15日内举证其受伤是否属于因工受伤的证明材料。你单位如不按时提供证据，本机关将依据申请人提供的相关资料作出认定结论。自公告发出之日起，经过30日，即视为送达。
重庆市江北区人力资源和社会保障局
2024年2月1日

重庆市南岸区劳动人事争议仲裁委员会公告
重庆市爱喜文化传播工作室：在宇航与你单位计时、计件工资争议，解除劳动关系经济补偿争议，二倍工资差额争议案，因您等等其他诉讼未果，现向你单位公告送达本委瀚南劳人仲案字（2024）第229号裁决书。裁决：你单位支付任字前2023年11月1日至12月6日工资和2023年7月20日至12月6日期间二倍工资差额共计22,481.61元。请你单位自公告之起30日内到本委南岸仲裁庭（重庆市南岸区烟雨路国瑞中心10楼）领取裁决书，逾期视为送达。如不服本裁决，可在送达15日内向重庆市南岸区人民法院起诉。瀚期未起诉的，本裁决书发生法律效力。
2024年2月1日
重庆巴蜀公共交通站场管理有限公司就巴蜀公司2024年度消防、安防器材采购项目进行第二次比选，欢迎各单位前来报名参加，报名截止时间2024年2月5日17:00时，报名地址：重庆市渝北区红锦大道1号曙想大厦A栋2410安全环保部，联系电话：023-63725679。

公 告

重庆众联建筑劳务有限公司：

彭杨真于2023年12月22日申报的工伤认定，称其于2021年12月29日11时许，在你单位工作场所（中铁藏方城项目）拆除墙柱模板时，不慎被模板砸伤右手。现需要你单位于15日内举证其受伤是否属于因工受伤的证明材料。你单位如不按时提供证据，本机关将依据申请人提供的相关资料作出认定结论。自公告发出之日起，经过30日，即视为送达。
重庆市江北区人力资源和社会保障局
2024年2月1日

重庆市沙坪坝区烟草专卖局公告

沙烟公（2024）第19号

2024年1月29日，我局在重庆市沙坪坝区安能物流分拨中心查获卷烟（或其他烟草专卖品），并依法予以先行登记保存。请物主于本公告发布之日起60日内到重庆市沙坪坝区烟草专卖局（地址：重庆市沙坪坝区都市花园东路9号，联系人：秦欣，联系电话：65336618）接受调查处理。若逾期不来接受处理，我局将依据《烟草专卖行政处罚程序规定》第七十三条及有关法律法规的规定，依法对涉案烟草专卖品作出处理。特此公告。

品牌规格	单位	数量
FLOW（WATERMELON）	个	10
FLOW（GREEN GRAPE）	个	10
FLOW（RECHARGABLE GARETTE）	个	10
FLOW（WHITE PEACH OOLONG）	个	10
FLOW（BEAT THE LE MONS）	个	10

共计：（品种）5个 总计：（数量）50个

重庆市沙坪坝区烟草专卖局　2024年2月1日

遗失沙坪坝区回龙坝镇真武山村经济联合社在重庆农村商业银行股份有限公司沙坪坝物流园支行开户许可证正本，核准号：J6530096634704，账号：030601200100014822，声明作废

减资公告：经修于（重庆）企业管理顾问有限公司（统一社会信用代码：91500000MA7Y2GQ97N）股东决定，本公司拟将注册资本从50万元减少到10万元。根据《公司法》规定，请债权债务人在登报之日起45日内到本公司办理债权债务清偿手续。特此公告。

重庆市沙坪坝区烟草专卖局公告

沙烟公（2024）第18号

2024年1月29日，我局在重庆市沙坪坝区安能物流分拨中心查获卷烟（或其他烟草专卖品），并依法予以先行登记保存。请物主于本公告发布之日起60日内到重庆市沙坪坝区烟草专卖局（地址：重庆市沙坪坝区都市花园东路9号，联系人：秦欣，联系电话：65336618）接受调查处理。若逾期不来接受处理，我局将依据《烟草专卖行政处罚程序规定》第七十三条及有关法律法规的规定，依法对涉案烟草专卖品作出处理。特此公告。

品牌规格	单位	数量
Electronic Cigarettes柠檬	个	10
Electronic Cigarettes可乐柠檬	个	10
Electronic Cigarettes咖啡酒	个	10
Electronic Cigarettes黄桃	个	10
Electronic Cigarettes菠萝	个	10
Electronic Cigarettes香芋	个	20
Electronic Cigarettes荔枝	个	20
Electronic Cigarettes椰子	个	20
Electronic Cigarettes绿豆	个	10
Electronic Cigarettes薄荷	个	10
Electronic Cigarettes白桃	个	10
Electronic Cigarettes西瓜	个	40
Electronic Cigarettes蓝莓	个	20

共计：（品种）13个 总计：（数量）210个

重庆市沙坪坝区烟草专卖局　2024年2月1日

重庆市璧山区烟草专卖局公告

璧烟公（2024）第21号

2024年1月30日，我局在重庆市璧山区福顺大道22号世开物流中通快递查获卷烟（或其他烟草专卖品），并依法予以先行登记保存。请物主于本公告发布之日起60日内到重庆市璧山区烟草专卖局（地址：重庆市璧山区璧泉街道金剑路217号，联系人：黄超，联系电话：023-41410911）接受调查处理。若逾期不来接受处理，我局将依据《烟草专卖行政处罚程序规定》第七十三条及有关法律法规的规定，依法对涉案烟草专卖品作出相应处理。特此公告

品牌规格	单位	数量
玉溪(软)	条	1
芙蓉王(硬)	条	34

共计：（品种）2个 总计：（数量）41条

重庆市璧山区烟草专卖局　2024年1月31日

《初次鉴定结论书》送达公告

四川久川梁建设工程有限公司：

你单位职工段光成向我委提出初次劳动能力鉴定申请，经鉴定，我委于2023年12月26日作出《初次鉴定结论书》（渝中劳初鉴字[2023]1157号），并以邮寄方式向你单位送达，被退回。经多方联系无果，现通过公告送达，请你单位自公告之日起30日内，前来我委领取段光成的《初次鉴定结论书》，逾期视为送达。

重庆市渝中区劳动能力鉴定委员会
2024年2月1日

重庆成泰物流有限公司渝D28879、渝D42873，重庆诚宜物流有限公司渝DM1220，重庆鼎热汽车运输有限公司渝BX5669，重庆鼎热汽车运输有限公司长寿分公司渝BM2613，重庆飞骏汽车运输有限公司渝D58113，重庆光辰汽车运输有限公司渝D81799，重庆嘉和畅捷物流有限公司渝BY8035，重庆杰狮物流有限公司渝DO6361，重庆欧博汽车租赁有限公司渝A18022T，重庆鑫心顺物流有限公司渝D22989，渝D96753，重庆远行汽车销售有限公司渝A15320、渝A8511U，以上车辆与公司失去联系，经多方寻找未果，该批车辆存在以下行为一条或者多条：未缴加年度检验、脱保、未交回行驶证、营运证、牌照、登记证书，自登报起该车辆证公告作废，产生的罚责由实际车主承担。同时车主上述行为已构成违约，现告知挂靠实际车主在见报后十日内与我司联系，逾期则双方的车辆挂靠合同关系自动解除，该车产生的交通事故和法律责任等一切后果由实际车主自行承担。

注销公告

重庆市粮食经济学会（机构代码：50402370-8）申请注销，请债权债务人45日内办理相关手续。特此公告。

减资公告：重庆胖羽楼宇设备工程有限公司（统一社会信用代码：91500107774838593X0）经股东会决议，本公司注册资本由500万元减至200万元。根据《公司法》规定请本公司债权、债务人在本公告登报之日起45日内，到本公司办理有关手续。特此公告。2024年02月01日

重庆市沙坪坝区烟草专卖局公告
2024年1月30日，我局在重庆市沙坪坝区逢安大道安能物流重庆分拨中心查获卷烟，品种有云烟（紫）100条，并依法予以先行登记保存。请物主于本公告发布之日起60日内到（地址：重庆市沙坪坝区烟草专卖局，联系人：卜玉华（2200006520020），陈勇（2200006520019），联系电话：65336618）接受调查处理。若逾期不来接受处理，我局将依据《烟草专卖行政处罚程序规定》第七十三条及有关法律法规的规定，依法对涉案烟草专卖品作出处理。特此公告。

品牌规格	单位	数量
云烟(软珍品)	条	2

共计：（品种）1个 总计：（数量）2条

重庆市渝陵区烟草专卖局公告
渝烟公（2024）第20号
2024年1月26日，我局在重庆市渝陵区逢逢快递分拣场查获卷烟（或其他烟草专卖品），并依法予以先行登记保存。请物主于本公告发布之日起60日内到重庆市渝陵区烟草专卖局（地址：重庆市渝陵区宏声大道2号，渝陵区烟草专卖局稽查一大队306室，联系人：李新，联系电话：18969131195）接受调查处理。若逾期不来接受处理，我局将依据《烟草专卖行政处罚程序规定》第七十三条及有关法律法规的规定，依法对涉案烟草专卖品作出处理。特此公告。

品牌规格	单位	数量
云烟(软珍品)	条	2

共计：（品种）1个 总计：（数量）2条

重庆市渝陵区烟草专卖局　2024年1月25日

逾期贷款催收公告

根据相关借款协议，截止2023年12月20日，下述各公司尚需要向我司归还借款：

根据2015年7月30日签订的LJBRD(2015)借字第033号（借款合同）及相关补充协议，重庆海鑫建设有限责任公司尚欠复利及罚息共487425.54元。根据2016年2月6日签订的博瑞德小贷(2016)年借字第018号（借款合同），重庆奥格瑞玛商贸有限公司尚欠本金3600万元，利息及相应罚息521613475元。根据2016年5月18日签订的博瑞德小贷（2016）年借字第039号（借款合同）及相关展期协议，云阳县恒大商业管理有限公司尚欠付利息及相应罚息21374926.68元。根据2015年12月30日和2016年6月6日签订的LJBRD(2015)借字第072号和博瑞德小贷（2016）年借字第050号（借款合同），截至2023年12月20日，重庆驰锐电动车制造有限公司尚需向我司归还两笔借款本金分别为260000000.00元和9000000.00元；利息分别为19781666.81元、7874944.10元和；复利罚为37183003.95元、1702205.41元；罚息分别为9193388.89元、3431472.22元；根据2016年3月28日签订的博瑞德小贷（2016）年借字第027号（借款合同），截至2023年12月20日，重庆沐晟实业有限责任公司尚需向我司归还借款本金10000000.00元；利息8944444.42元；复利19770026.26元；罚息3906208.33元。根据2015年12月30日签订的LJBRD(2015)借字第073号(借款合同)，截至2023年12月20日，重庆蒜恭商贸有限公司尚需向我司归还借款本金5000000.00元，利息及相应罚息62068289.52元。根据2016年1月18日签订的LJBRD（2016）年借字第003号(借款合同)，截止2023年12月20日，重庆新邦辰商贸有限公司尚需向我司归还借款本金4000000.00元，利息及相应罚息59813221.91元。

重庆两江合同履约担保有限公司对上述贷款提供连带责任保证担保，请上述债务人及担保人及时归还。

重庆两江博瑞德小额贷款有限公司
二〇二四年一月三十一日

清算公告：云阳县路阳镇生猪养殖协会拟进行清算，请债权人自公告之日起45日内向本单位申报其债权，逾期不报视为自动放弃权利，清算结束本单位将向登记管理机关依法办理注销登记。云阳县路阳镇生猪养殖协会(清算组) 2024年2月1日

注销公告：重庆市渝陵区烟草专卖局公告
2024年1月30日，我局在重庆市沙坪坝区逢安大道安能物流重庆分拨中心查获卷烟，品种有云烟（紫）100条，并依法予以先行登记保存。请物主于本公告发布之日起60日内到（地址：重庆市沙坪坝区宏声大道2号，渝陵区烟草专卖局稽查一大队306室，联系人：李新，联系电话：18969131195）接受调查处理。若逾期不来接受处理，我局将依据《烟草专卖行政处罚程序规定》第七十三条及有关法律法规的规定，依法对涉案烟草专卖品作出处理。特此公告。
重庆市渝陵区烟草专卖局　2024年2月1日