身体上这个部位越有劲儿 心脏越好越长寿!

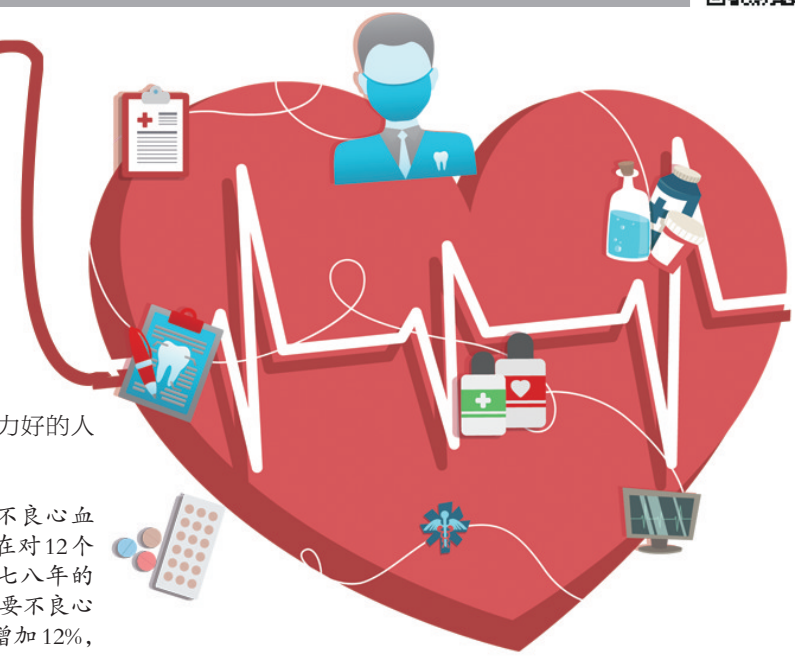

你的上肢是否拥有足够的力量?你的握力表现又是怎样的呢?握力不仅反映了手部的力量,还与我们的整体健康状况紧密相关。对于老年人来说,握力尤其重要,因为握力的下降往往可能是身体衰老加速的一个信号。科学研究显示,握力越有劲儿,心脏越好越长寿!

很多人的握力正在下降

老一辈人常常参与体力劳动,使得他们的上肢力量依旧强健。在日常生活中,从做家务的小事上就能明显感受到,有时年轻人的手部力量甚至不及他们的父母辈。

8月,中国疾控中心周报刊发了一项《中国成年人的握力和低肌力率》的研究,根据2020年我国成人健康调查数据,2020年中国20岁及以上成年人平均握力为32.8千克,比2000年下降3.1千克。男性和女性分别为40.4千克和25.1千克。成年人握力下降的年龄较早,握力的高峰在30~34岁,平均为35.9千克,随后握力随着年龄的增长而下降。然而,握力是最简单和最常见的肌肉力量测量方法,反映着骨骼肌的水平,也与我们的健康有着千丝万缕的联系。可以说,握力好的人,是有健康优势的!

握力好的人有健康优势

北京朝阳医院心内科主任医师于丽平表示,握力是成年人健康指标之一。如果握力不足,表示上半身的血管功能下降,血管弹性不好,容易得高血压,也反映了心脏功能下降。握力好的人往往在这三个地方都不错:

1.心脏 握力较低的成年人,主要不良心血管事件发生风险明显增加。有一项研究在对12个省份115个社区的近4万人进行了平均七八年的随访后,数据表明:握力每下降5公斤,主要不良心血管事件风险增加14%,全因死亡风险增加12%,心血管死亡风险增加16%。

2.大脑 手劲儿大、腿有劲儿走路快的人,越不容易患上老年痴呆。绝对握力每增加5千克,全因痴呆、阿尔茨海默病以及血管性痴呆的发生风险分别降低14.3%、12.6%和21.2%。此外,《柳叶刀-老龄健康》的一项研究也发现,在老年人中,整体认知能力和运动功能(步态功能和手部力量)呈衰退趋势。而且,步态功能和手部力量衰退比认知能力衰退早了长达10年。

3.肝气足 握力与肝气的盛衰关系密切。因为肝作为负责疏泄气机、贮藏调控血液的主要脏器,当其生理功能正常、肝气充足时,人体的气机得以流畅运行,血液得以正常循环,从而为身体各部位提供充足的能量和养分,这是握力得以发挥的基础。所以,当肝血充足时,筋脉得到充分濡养,握力更加强劲。反之,肝气不足,气机疏泄不畅,血液运行也会受到影响,导致握力减弱。这也是为什么很多老年人因为肝气衰弱而出现手抖、握力下降的原因。

握力不足当心衰老加剧

于丽平表示,抬、拉、拧、抓……这些基本动作都与握力有关,反映上肢力量水平,也影响全身力量平衡。如果60~64岁男性握力低于27千克,女性握力低于18千克;65~69岁男性握力低于25千克,女性握力低于17千克,都属于运动功能较差的情况,也提示着衰老在加剧。

如何在家做“握力测试”呢?于丽平医生推荐以下方法:一是保持站立,双脚自然分开,双臂下垂,一只手拿住握力计并使出全力握紧,读取握力计数值。可多测试两次,取最好成绩。握力体重指数=握力(千克)÷体重(千克)×100一般正常的握力指数应大于50。40岁左右的男性握力在43千克~50千克为合格,女性的握力在27千克~31千克之间为合格;二是拿一个网球或有弹力的小球,手自然地握住球,手指发力,把球捏变形后还原,算为1次动作(球一定要捏到严重变形程度)。握球的动作需要连续进行,左右手均能达到20次才能算及格;若达不到20次,说明握力水平有待提高。

锻炼握力的5个方法快试试

握力的来源主要是前臂,而不是手掌或手指。除了可以使用壶铃、握力器、握力球、哑铃等器械来练习握力外,生活中一些小方法也有助我们改善握力。

1.练一练书法。一些上了年纪或者退休在家的人,不妨练练书法,用毛笔写字时需要手掌等一系列肌肉的参与,可以提高“手劲儿”,也就是握力。

2.购物拎重物。很多人一逛超市就怕提重物,其实逛超市提一些重物,也可以锻炼握力。不过拎重物最好拿一个抓手器,能有效训练肌肉、保护关节,防止肌腱拉伤。

3.坐公交抓杆。每天上下班在公交车上,就可以练习握力,伸出左手或者右手,抓住头顶横杆,并不时交替。

4.做俯卧撑。可以增加握力,不过俯卧撑难度比较大,可先跪在地上练习,循序渐进。

5.掰一掰手腕。经常和周围的人掰一掰手腕也可以增加握力。此外,做引体向上等运动也可以增加握力。

据健康时报

过了今年中秋,它将严禁再出现在月饼里!

2024年的中秋临近,又到吃月饼的时候了。但对于一种食品添加剂而言,这将是它告别历史舞台前,最后一次被允许使用在月饼之中。

2020年1月1日至2023年9月27日,国家、各省及直辖市、地级市市场监督管理部门共抽检月饼产品58620批次,其中合格58070批次,不合格550批次,合格率为99.06%。根据月饼抽检数据分析,菌落总数超标、酸价不合格、脱氢乙酸及其钠盐超标、防腐剂各自用量占最大使用量比例之和超1、过氧化值不合格等问题是造成月饼不合格的主要原因。在不合格的原因中,违规使用脱氢乙酸及其钠盐的月饼产品共计103批次,占总不合格的17.37%,在造成不合格的“元凶”里排名第三位。

脱氢乙酸及其钠盐作为一种广谱食品防腐剂,对霉菌和酵母菌的抑制能力强。《食品安全国家标准 食品添加剂使用标准》(GB 2760—2014)中规定,月饼中脱氢乙酸及其钠盐最大使用量为0.5g/kg。月饼中脱氢乙酸及其钠盐检测值超标的原因,可能是生产企业为防止月饼腐败变质,超限量使用了该防腐剂,毕竟月饼的重要功能是礼品,漫长的旅行必须保证它不会中途变坏。但是随着国外对其危害性的研究增多,人们发现长期摄入脱氢乙酸可能引起肝、肾和中枢神经系统的损伤,表现为肝肾功能性减弱,惊厥、颤抖等,还可能会引起体重的减少和慢性肺水肿。因此,绝大多数国家对脱氢乙酸盐要么干脆禁用,要么对使用范围做了严格的限定,如欧盟禁止在任何食品中添加该物质,美国仅限于南瓜等个别食品允许添加脱氢乙酸盐,日本、韩国则不允许在淀粉类产品中添加这种防腐剂。今年上半年,因为在中国出口的面包里检出该物质,韩国与日本都发出警告。

目前,只有包括我国在内的少数国家,仍允许脱氢乙酸及其钠盐作为食品特别是淀粉类食品添加剂使用。因此,脱氢乙酸钠成为当前大多数月饼厂家使用的防腐剂,也为滥用提供了前提。甚至包括一些知名品牌也问题频发,如2022年,香港冠生园被市场监管部门检出脱氢乙酸钠超标。而一直号称不添加脱氢乙酸钠的香港元朗荣华月饼,也在2021年9月16日被第三方测评机构《凰家测评》曝出,在其产品中检出了该防腐剂,并指责其行为“欺骗消费者”。

今年3月12日,国家卫生健康委员会发布了《食品安全国家标准 食品添加剂使用标准》(GB 2760-2024),其中,备受关注的防腐剂“脱氢乙酸及其钠盐”新规也尘埃落定。新国标里,脱氢乙酸钠已经不允许添加在月饼中。为了给企业留足过渡时间,新标准实施时间为2025年2月8日,明年中秋,如果企业仍继续使用脱氢乙酸钠,将是违法行为。

据人民日报

中国体育彩票排列3第24238期开奖公告
本期开奖号码:4 3 0

中国体育彩票排列5第24238期开奖公告
本期开奖号码:4 3 0 6 7

中国体育彩票超级大乐透第24103期开奖公告
本期开奖号码:19 21 29 32 33 + 06 08

重庆市体育彩票管理中心
2024年9月4日

刊登热线 13018333716 15023163856 023-65909440

◆遗失甘高新陆快业证020000500115800201810006076号版
◆遗失城口县高楠镇中心小学公章一枚声明作废
◆遗失开州区夜来香串串香烧烤店营业执照正副本92500234MA60DBTG4H声明作废
◆遗失声明:重庆同创新佳信息技术有限公司遗失财务章一枚,编号5001950056463,声明作废
◆遗失重庆市合川区不动产登记事务中心(非税收入一般缴款书)十份,票据号码:(2017)N0.0041135895-(2017)N0.0041135936声明作废
◆遗失重庆市秀山土家族苗族自治县龙池镇龙斗星幼儿园民办非企业登记证书副本统一社会信用代码52500241590536453W声明作废
◆遗失南岸区木又餐饮店(食品经营许可证)正本副本,许可证编号:JY25001080224614,声明作废。
◆韩璐遗失记者证,证件编号:Z11000155000371,声明作废。
◆遗失重庆柏迪鑫商贸有限公司公章,财务专用章,法人名章印章备案证明原件,声明作废。
◆遗失綦江区四夕家面馆食品经营许可证正本编号JY25001101054577声明作废
◆遗失云阳县同发电器经营部公章编号5002351001458声版
◆荣邓军遗失人民警察证警号115081声明作废
◆重庆果然企业营销策划有限公司遗失财务专用章编号5001070000081463声明作废

声明:重庆市涪陵马武电力公司不慎遗失工会经费收入专用收据(第一联发票联),票据代码:100090219,票据号码:1904395993,金额:48000元,声明作废。

重庆市渝北区劳动人事争议仲裁委员会公告
重庆君楠科技有限公司:本委受理张女阳与你单位劳动争议一案(渝北劳人仲案字[2024]第3623号),因无法直接或邮寄送达,根据《劳动人事争议仲裁办案规则》第二十条的规定,现向你单位公告送达仲裁申请书副本及开庭通知书等仲裁文书,上述文书自本公告发出之日起经过三十日即为送达,限于2024年10月22日10时00分在重庆市渝北区松石北路106号附11号渝北区劳动人事争议仲裁院派驻北山仲裁庭开庭审理本案。无正当理由不到庭的,本委将作缺席审理,并以此做出缺席裁决。
重庆市渝北区劳动人事争议仲裁委员会2024年9月5日

重庆市渝北区劳动人事争议仲裁委员会公告
重庆晟星火娱乐有限公司:本委受理冉鸣与你单位劳动争议一案(渝北劳人仲案字[2024]第3661号),因无法直接或邮寄送达,根据《劳动人事争议仲裁办案规则》第二十条的规定,现向你单位公告送达仲裁申请书副本及开庭通知书等仲裁文书,上述文书自本公告发出之日起经过三十日即为送达,限于2024年10月22日9时00分在重庆市渝北区松石北路106号附11号渝北区劳动人事争议仲裁院派驻北山仲裁庭开庭审理本案。无正当理由不到庭的,本委将作缺席审理,并以此做出缺席裁决。
重庆市渝北区劳动人事争议仲裁委员会2024年9月5日

《认定工伤决定书》送达公告
重庆鑫龙物业管理集团有限公司:
彭小容向我局提出本人工伤认定申请,我局依法受理。经审查,我局于2024年8月6日作出《认定工伤决定书》(渝中人社伤险认字(2024)1301号),并以邮寄方式向你单位送达《认定工伤决定书》,被退回。经多方联系无果,现通过公告送达,请你单位自公告之日起30日内,前来我局领取《认定工伤决定书》,逾期视为送达。
重庆市渝中区人力资源和社会保障局
2024年9月5日

重庆市长寿区烟草专卖局送达公告
长烟罚送公[2024]第57号
天主:2024年6月25日本局在重庆市长寿区智慧物流中心拦达分拣场查获无主涉嫌无烟草专卖品准运证运输烟草专卖品一案,本局依据《烟草专卖行政处罚程序规定》第七十三条的规定已于2024年9月3日作出报先行登记保存的卷烟予以销毁决定。因受送达人下落不明,且邮寄无法送达,故本局无法直接送达,邮寄送达上述文书。根据《烟草专卖行政处罚程序规定》第五十五条第一款第四项的规定,现将长烟处理(2024)第57号行政处理决定书予以公告送达。自本公告发布之日起经过三十日,即视为送达。如不服本处理决定,可以自收到本决定书之日起60日内向重庆市烟草专卖局申请行政复议,也可以在6个月内直接向当地人民法院提起行政诉讼。
重庆市长寿区烟草专卖局 2024年9月5日

清算公告:重庆市九龙坡区飞翔青少年体育俱乐部,统一社会信用代码52500107082418748拟将注销,请相关债权债务人自登报之日起45日内到本单位清算组提供有效凭据,办理债权债务清偿手续。逾期不予受理。特此公告。联系电话:68031843 联系人:蒋老师

拟申请注销登记公告
重庆市巴南区石滩镇退役军人服务中心统一社会信用代码12500113709481470Y;重庆市巴南区石滩镇退役军人服务站统一社会信用代码12500113MB1B10796D;重庆市巴南区石滩镇生态环保服务中心统一社会信用代码12500113MB1B108093;重庆市巴南区石滩镇文化服务中心统一社会信用代码12500113696599479K;重庆市巴南区石滩镇劳动就业和社会保障服务所统一社会信用代码12500113709481585S拟向事业单位登记管理机关申请注销登记,现已成立清算组。请债权人自2024年9月4日起30日内向本清算组申报债权。特此公告。
重庆市渝中区劳动能力鉴定委员会
2024年9月5日

《初次鉴定结论书》送达公告
能臣劳务(成都)有限公司:
你单位职工赵勇向我委提出初次劳动能力鉴定申请,经鉴定,我委于2024年7月26日作出《初次鉴定结论书》(渝中劳初鉴字[2024]597号),并以邮寄方式向你单位送达,被退回。经多方联系无果,现通过公告送达,请你单位自公告之日起30日内,前来我委领取赵勇的《初次鉴定结论书》,逾期视为送达。
重庆市渝中区劳动能力鉴定委员会
2024年9月5日

股东会通知
重庆市智风科技有限公司股东杨娴健,请于2024年9月8日上午9点30分在巫溪县金地工A区401,召开全体股东大会,共同商议本公司注销相关事项。请准时参加,缺席视为放弃表决权。

拟申请注销登记公告
重庆市渝中区菜园坝街道党群服务中心(统一社会信用代码12500103MB1C76665B);重庆市渝中区菜园坝街道劳动就业和社会保障服务所(统一社会信用代码12500103MB0X58330);重庆市渝中区菜园坝退役军人服务站(统一社会信用代码12500103MB1C76649O);重庆市渝中区菜园坝街道社区文化服务中心(统一社会信用代码12500103MB1D07900D);重庆市渝中区菜园坝街道社区文化服务中心(统一社会信用代码12500103MB1C76665K)拟向事业单位登记管理机关申请注销登记,现已成立清算组。请债权人自2024年9月4日起30日内向本清算组申报债权。特此公告。
重庆市菜园坝街道党群服务中心 重庆市渝中区菜园坝街道社区文化服务中心
2024年9月5日

重庆市巫山县烟草专卖局(行政理决定书)送达公告
2024年6月19日本局在重庆市云阳县双江街道迎宾大道886号路边快递食品涉嫌无烟草专卖品准运证运输烟草专卖品一案,本局依据《烟草专卖行政处罚程序规定》第七十三条规定于2024年9月4日作出将先行登记保存的卷烟全部销毁的决定。因受送达人下落不明,且邮寄无法送达,故我局无法直接送达,邮寄送达上述文书。根据《烟草专卖行政处罚程序规定》第五十五条第(四)项的规定,现将重庆市云阳县行政处理决定书云解处理(2024)72号予以公告送达。自本公告发布之日起经过三十日,即视为送达。如不服本处理决定,可以自收到本决定书之日起60日内向重庆市烟草专卖局申请行政复议,也可以在6个月内直接向当地人民法院提起行政诉讼。
重庆市云阳县烟草专卖局 二〇二四年九月四日

注销公告
重庆市渝北区人力资源和社会保障局决定队伍撤销(事业单位登记管理暂行条例)及其实施细则,经单办单位同意,拟向事业单位登记管理机关申请注销登记,现已成立清算组。请债权人自2024年9月3日起90日内向本单位清算组申报债权,未在规定时间内申报的,视作同意其原有债权债务转入重庆市渝北区人力资源和社会保障局。联系人:陶艳鸿;联系电话:023-67817216。特此公告

注销公告
重庆市渝北区住房和城乡建设行政执法支队依据《事业单位登记管理暂行条例》及其实施细则,经单办单位同意,拟向事业单位登记管理机关申请注销登记,现已成立清算组。请债权人自2024年9月4日起90日内向本单位清算组申报债权,未在规定时间内申报的,视作同意其原有债权债务转入重庆市渝北区住房和城乡建设委员会。联系人:陈燕;联系电话:13963908000。特此公告

垫江县规划和自然资源局关于国有建设用地使用权挂牌出让公告
渝规资告(2024)16号
根据(积标)拍卖挂牌出让国有建设用地使用权规定的要求,经垫江县人民政府批准,现对县城K01-08-2/04(二号)、K01-07/03(三号)、K01-05/03(二号)地块1宗国有建设用地使用权进行公开挂牌出让,现就有关事项公告如下:
一、竞投者资格:中华人民共和国境内外的公司、企业、除法律、法规另有规定外,均可报名参加竞买。
二、挂牌地块概况

编号	地块位置	用地性质	出让面积(㎡)	总计容面积	建筑密度(%)	绿地率(%)	出让年限	保证金(万元)	起拍价(万元)
dj2024-1-18	明月大道南段西侧	二类居住用地	41871	不得大于62826.40	≤35	≥30	50年	3200	15706.60

三、挂牌期限、地点及竞买方式:凡愿参加竞投者,可于即日起至2024年9月24日下午5时(节假日除外)在重庆市公共资源交易网(垫江县上下载或到垫江县规划和自然资源局403办公室索取挂牌文件。定于2024年9月26日上午10时许在垫江公共资源交易中心(桂西大道南段公园路垫江行政服务中心2楼)举行现场竞买挂牌会。本次挂牌采取现场报名方式,有意竞买者在2024年9月26日上午9时前将保证金汇入指定的竞买保证金专户并开户银行、账号、户名等信息详见重庆市公共资源交易网(垫江县)(https://www.cqggzyy.com/dianjiangweb)“上地交易”栏目,本地块转标(出让)公告页面取得的(本项目投标保证金指定收取账户信息)。以到银行账上时间为准,否则不予受理报名)。进入竞牌会场,竞买人需提供法定代表人身份证明或法定代表人委托书、营业执照副本、承诺书、保证金银行到账凭据(保证金缴款单)、居民身份证及印章、竞买申请人需要提供的(竞买资格证书、经审查合格后方取得竞买资格、竞买资格证过渡2人A级、A级后在主持人的统一组织下,先填写报价表(竞买者报价不得低于挂牌起始价),再按规定竞价。竞买成交者,所交保证金抵交挂牌价款;竞买未成交者,所交保证金在挂牌成交次日起一个工作日内退还,但不计息。缴纳保证金后不报名、不参加竞买或报价低于起始价者,保证金不予退还。
四、挂牌竞得人确定方式:1.在挂牌报价时无应价者或者竞买人的报价均低于起始价或者均不符合其他条件的,挂牌不成交,无竞得人。2.在挂牌报价时只有一个竞买人报价,且报价不低于起始价,并符合其他条件的,挂牌成交。3.在挂牌报价时有两个或者两个以上竞买人报价,若无竞买人要求继续竞价,报价最高者为竞得人;最高报价相同时,若无竞买人要求继续竞价,先递交报价单者为竞得人;若有竞买人要求继续竞价,由垫江县公共资源交易中心组织现场竞价,以挂牌报价时最高价为底价,竞价幅次增价不得少于20万元人民币,出价最高者为竞得人。
五、其他约定条件(见现知,中国土地市场网):竞买人参加竞买时需提交土地保证金不属于银行贷款、股东借款、转贷和募集资金的承诺书及有支付土地价款的资金的承诺书。竞买人竞得土地后需成立新公司作为竞得人的,应在参与竞买前提交书面申请。
六、出让人的名称、地址和联系电话:出让人:垫江县规划自然资源局;地址:桂阳街道桂西大道南段19号食品218号;电话:74684676、74684677。垫江县公共资源交易中心;地址:桂西大道南段公园路垫江行政服务中心2楼;电话:74601156。
垫江县规划和自然资源局 2024年9月4日

垫江县规划和自然资源局关于国有建设用地使用权挂牌出让公告
渝规资告(2024)12号
根据(积标)拍卖挂牌出让国有建设用地使用权规定的要求,经垫江县人民政府批准,现对县城K01-22/03(一号)、K01-22/03(二号)、K01-21/02、K01-20/02(一号)地块1宗国有建设用地使用权进行公开挂牌出让,现就有关事项公告如下:
一、竞投者资格:中华人民共和国境内外的公司、企业、除法律、法规另有规定外,均可报名参加竞买。
二、挂牌地块概况

编号	地块位置	用地性质	出让面积(㎡)	总计容建设面积	建筑密度(%)	绿地率(%)	出让年限	保证金(万元)	起拍价(万元)
dj2024-1-14	文化路北侧	二类居住用地、商业用地	35068	不得大于91029.17	按规划要求	按规划要求	二类居住50年,商业40年	3200	15610.96

三、挂牌期限、地点及竞买方式:凡愿参加竞投者,可于即日起至2024年9月24日下午5时(节假日除外)在重庆市公共资源交易网(垫江县)上下载或到垫江县规划和自然资源局403办公室索取挂牌文件。定于2024年9月26日上午10时许在垫江公共资源交易中心(桂西大道南段公园路垫江行政服务中心2楼)举行现场竞买挂牌会。本次挂牌采取现场报名方式,有意竞买者在2024年9月26日上午9时前将保证金汇入指定的竞买保证金专户并开户银行、账号、户名等信息详见重庆市公共资源交易网(垫江县)(https://www.cqggzyy.com/dianjiangweb)“上地交易”栏目,本地块转标(出让)公告页面取得的(本项目投标保证金指定收取账户信息)。以到银行账上时间为准,否则不予受理报名)。进入竞牌会场,竞买人需提供法定代表人身份证明或法定代表人委托书、营业执照副本、承诺书、保证金银行到账凭据(保证金缴款单)、居民身份证及印章、竞买申请人需要提供的(竞买资格证书、经审查合格后方取得竞买资格、竞买资格证过渡2人A级、A级后在主持人的统一组织下,先填写报价表(竞买者报价不得低于挂牌起始价),再按规定竞价。竞买成交者,所交保证金抵交挂牌价款;竞买未成交者,所交保证金在挂牌成交次日起一个工作日内退还,但不计息。缴纳保证金后不报名、不参加竞买或报价低于起始价者,保证金不予退还。
四、挂牌竞得人确定方式:1.在挂牌报价时无应价者或者竞买人的报价均低于起始价或者均不符合其他条件的,挂牌不成交,无竞得人。2.在挂牌报价时只有一个竞买人报价,且报价不低于起始价,并符合其他条件的,挂牌成交。3.在挂牌报价时有两个或者两个以上竞买人报价,若无竞买人要求继续竞价,报价最高者为竞得人;最高报价相同时,若无竞买人要求继续竞价,先递交报价单者为竞得人;若有竞买人要求继续竞价,由垫江县公共资源交易中心组织现场竞价,以挂牌报价时最高价为底价,竞价幅次增价不得少于20万元人民币,出价最高者为竞得人。
五、其他约定条件(见现知,中国土地市场网):竞买人参加竞买时需提交土地保证金不属于银行贷款、股东借款、转贷和募集资金的承诺书及有支付土地价款的资金的承诺书。竞买人竞得土地后需成立新公司作为竞得人的,应在参与竞买前提交书面申请。
六、出让人的名称、地址和联系电话:出让人:垫江县规划自然资源局;地址:桂阳街道桂西大道南段19号食品218号;电话:74684676、74684677。垫江县公共资源交易中心;地址:桂西大道南段公园路垫江行政服务中心2楼;电话:74601156。
垫江县规划和自然资源局 2024年9月4日

竞争性比选公告
1.项目名称:500毫米钢轨,586低洞度步道设
2.采购单位:重庆北部公共交通有限公司
3.资金来源:企业自筹
4.投标人资质:建筑工程施工总承包叁级及以上资质
5.文件售价:100元/份。文件领取等详情请致电023-68862521(公告期为3个工作日。报名截止时间为2024年9月9日下午17:00)地址:重庆北碚区鸳鸯91号附1号北部公交208室

竞争性比选结果公示
重庆两江公共交通有限公司于2024年9月4日开展2024年-2026年机具设备维修配件采购项目评审会,评审前二名为重庆汎森贸易有限公司排名第一,重庆梅琪物资有限公司排名第二,重庆汇加机电有限公司排名第三,现拟与重庆汎森贸易有限公司签订合同。如对上述中选候选人有异议,可在2024年9月9日17:00之前向比选人提出。

◆重庆国庆艺藻商务信息咨询有限公司公章5003847008310号版