以驻美使馆两名工作人员遭枪杀 嫌疑人高喊“解放巴勒斯坦”

嫌疑人是芝加哥人，从事自由撰稿工作，对口述历史特别感兴趣

据美国媒体报道，当地时间5月21日晚，两名以色列驻美国使馆工作人员，在美国首都华盛顿特区的犹太博物馆外遭枪击身亡。

以色列使馆官员对媒体称，两人为一对即将订婚的情侣，他们在参加美国犹太人委员会举行的一场活动后遭到“近距离枪击”。美国媒体报道称，嫌疑人已被确定为30岁的芝加哥居民伊莱亚斯·罗德里格斯。有人看到他在博物馆外踱步，然后向走出博物馆的几人开枪。被警察逮捕时，罗德里格斯高喊“解放巴勒斯坦”的口号。

罗德里格斯的袭击动机尚不明确，美国媒体发现了与其相貌、姓名等基本信息一致的社交媒体账号，但其中并无与袭击相关的信息。根据该账号主人曾任职机构的公开信息，此人是土生土长的芝加哥人，拥有英语文学学士学位，喜爱阅读小说和听音乐，长期从事自由撰稿和内容工作，对口述历史特别感兴趣。

值得注意的是，这次袭击发生在以色列国防军在巴勒斯坦约旦河西岸地区向多国外交官开火之后。当地时间5月21日下午2时许，一个由巴勒斯坦民族权力机构组织的、由20多名各国外交官组成的代表团，在访问巴勒斯坦约旦河西岸地区的杰宁难民营时，突然遭到以色列国防军的枪击。

法国媒体援引的社交媒体视频显示，随着密集的枪声响起，外交官们在杰宁难民营入口四处寻找掩体，身穿以色列国防军军装的人员则持枪开火，事件并未造成人员伤亡

据悉，代表团中有来自欧盟、法国、英国、西班牙、意大利、葡萄牙、爱尔兰的外交官，包括意大利驻耶路撒冷副总领事亚历山德罗·图蒂，以及来自亚洲、中东、拉美等地区国家的外交官。

以色列国防军并未否认这一事件，但辩称代表团“偏离了批准路线”。然而，视频画面显示，外交官们只是在准备进入难民营。以军随后表示将向各国致歉。

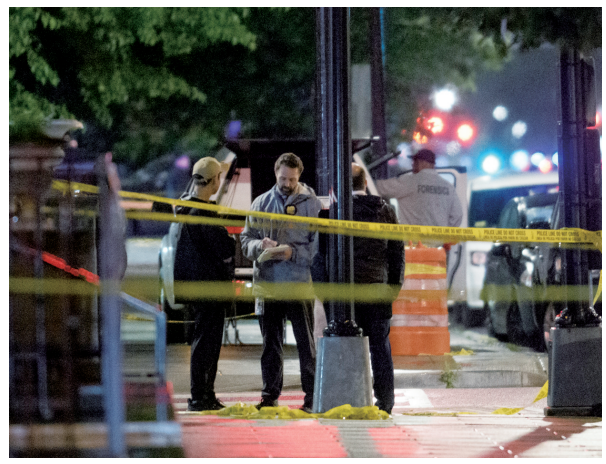

执法人员在枪击事件现场工作

在本轮加沙人道危机期间，杰宁难民营遭以色列国防军占领。联合国数据显示，截至3月，以军在杰宁的行动已造成超1.6万难民流离失所。今年1月，以色列国防部长称，以军将长期占领该难民营。

杰宁外交官遇袭事件迅速引发多国政府强烈谴责，欧盟外交事务负责人卡拉斯及法国、意大利外交部长均表示该事件“无法接受”，法、意两国政府紧急召见以色列大使表示抗议。不过，在华盛顿枪击案发生后，西方媒体的舆论焦点随之发生变化。

当地时间21日晚，美国总统特朗普在社交媒体上就以色列外交官遇袭事件表示，这场“可怕的杀戮”“显然是出于反犹主义，必须立即停止”。他还表示“仇恨和激进主义在美国没有立足之地”。

据中国新闻周刊

[相关新闻]

以军向多国外交使团鸣枪 其中包括一名中国外交官

5月22日，外交部发言人毛宁主持例行记者会。

有记者提问，昨天以色列军方在约旦河西岸北部城市杰宁向多国外交使团鸣枪警告，其中包括一名中国外交官。外交部对此有何评论？

毛宁表示，中方高度关注相关事件，坚决反对任何威胁外交人员安全的行为，要求开展全面调查，避免类似事件再次发生。

毛宁指出，一段时间以来，约旦河西岸的形势持续紧张，中方敦促有关方特别是以色列不要采取任何进一步激化矛盾的举动。

据央视

[新闻分析]

对以色列，他们的态度变了

以色列近期重启对巴勒斯坦加沙地带的大规模军事行动，并宣称此次行动目标是“控制整个加沙地带”。根据《泰晤士报》披露的以色列作战目标，其力图通过设立由北向南的四个“军事区”，将加沙地带划分为三个“平民区”，并严格监控“平民区”之间的人员往来。

因不满以方行径，美国、英国等盟友对以色列的态度正在发生改变。

边谈判边轰炸

据卡塔尔半岛电视台5月17日报道，以色列与巴勒斯坦伊斯兰抵抗运动（哈马斯）在卡塔尔首都多哈举行新一轮关于加沙地带停火与被扣押人员交换的谈判。

在谈判期间，以色列却没有停止对巴勒斯坦加沙地带的大规模军事行动。21日，以色列国防军发表声明说，以军继续打击加沙地带武装组织。过去一天内，以空军袭击了加沙地带超过115处目标，包括武装组织、发射装置、军事设施、隧道以及其他相关基础设施等。

不仅如此，巴勒斯坦外交和侨民部21日表示，当天该部组织外交使团前往约旦河西岸北部城市杰宁实地考察期间，以色列军队从杰宁难民营内向外交使团方向猛烈开火，企图恐吓在场人员。

以色列国防军回应称，代表团当时偏离了获准的行进路线，驻扎在该区域的以军士兵随即鸣枪示警。目前没有人员伤亡或财产损失的报告。

根据巴勒斯坦加沙地带卫生部门21日发布的数据，自3月18日以来，以色列方面对加沙地带多地发动袭击，已造成至少3509人死亡、9909人受伤。

联合国人道事务协调厅此前通报，加沙地带武装冲突持续升级，造成更多平民死亡和流离失所，还有基础设施严重受损。加沙地带约71%区域被以色列划定为疏散区或军事管控区，严重阻碍人道救援行动，约有9000辆载有人道主义物资的卡车滞留边境。联合国敦促以色列立即开放援助通道，以防止人道主义灾难进一步升级。

盟友的反对声

以色列在加沙地带的军事行动，加剧了以色列的外交孤立窘境，引发了国际社会广泛批评。

近日，美国副总统万斯取消了原定20日对以色列的访问。白宫新闻秘书卡罗琳·莱维特明确表示，希望以色列能够早日结束在加沙地带的军事行动。值得一提的是，在美国总统特朗普近期访问中东之前，以色列多次向美国表达希望特朗普到访的意愿，然而，特朗普最终还是坚持避开了以色列。

“以色列在加沙战争问题上正面临越来越大的压力。”美国《华盛顿邮报》21日说，其主要盟友英国20日暂停了一项自由贸易协议谈判，而欧盟将援引《欧盟–以色列联系国协议》中有关人权的第二条款，启动对该协议的审查。欧盟警告以政府应停止新一轮军事攻势，允许援助物资不受限制地进入加沙地带。

英国《卫报》评论称，英以关系跌至几十年来最糟糕的状态。欧洲新闻台、美国“政治新闻网”等外媒说，欧盟的举措意味着其基于人权关切重新审视与以色列之间的贸易关系和合作，发出了“强烈的外交信号”。但欧盟的最新决定似乎并不会让以色列改变态度。以外交部发言人马莫施泰20日称，欧盟的表态反映出其“完全误解”了以色列所面临的复杂现实。

就在英国政府暂停与以色列的自由贸易协议谈判的前一天，英国与法国和加拿大发表联合声明，强烈反对以色列扩大在加沙地带的军事行动，呼吁以政府停止在加沙地带的军事行动，并立即允许人道主义援助进入。

声明表示，如果以色列不停止新一轮军事进攻并解除对人道主义援助的限制，三国将采取具体措施予以回应。

三国领导人表示，将继续与巴勒斯坦民族权力机构、地区伙伴、以色列和美国合作，以便在“阿拉伯方案”的基础上就加沙地带未来的安排达成共识。三国致力于承认巴勒斯坦国，这有助于实现“两国方案”，并准备为此与其他国家开展合作。

据央视新闻、央广网等

刊登热线 13018333716 15023163856 023-65909440

♦行棠(重庆)住房服务有限公司遗失法人章(潭亚玲,编号5001038213982)一枚,声明作废。
♦遗失重庆市南岸区南坪街道南路社区工会联合会公章一枚,编号5001083028175,声明作废。
♦欧阳蓉遗失重庆市渝中区棉花街都市庭园8号16-6(房屋租赁证)租赁证号:解字第36571号),特此声明!
♦重庆兑至房地产咨询策划有限公司遗失2021.125板发的营业执照正副本,统一社会信用代码91500103057122370作废
♦遗失黄诗芳渝派精品服饰城垫万元保证金收据0025601作废
♦遗失重庆梵博装饰建材有限公司法定名称章一枚,编号5002325039929作废
♦重庆坤国商贸有限公司遗失财务章一枚、财务章编号5001035007555作废
♦重庆耀华郡酒店管理咨询有限公司(统一社会信用代码91500105MA61550MXP)遗失公章一枚,声明作废
♦遗失重庆冰荷里网吧公章一枚,编号5001091001297作废

拟申请注销登记公告
重庆市巴南区双河口镇载老院(统一社会信用代码12500113556779363C);重庆市巴南区麻柳嘴镇敬老院(统一社会信用代码:12500113556781594U)拟向事业单位登记管理机关申请注销登记,现已成立清算组。请债权人自2025年5月28日起90日内向本清算组申报债权。特此公告。

公 告
重庆市普佳建筑工程有限公司承接的綦河流域江津段综合整治(夏坝段一期)工程,于2020年8月25日竣工验收,与本工程有业务往来的人工、材料、设备、租赁等,如有未清算的,在本公告之日起20日内与公司联系,结清所有费用,逾期没办理的,逾期视为一切损失与本公司无关。特此公告。
联系人:何永芳 电话:023-58221323 19122700405
重庆市普佳建筑工程有限公司 2025年5月19日

寻亲公告
兹有重庆市合川区龙市镇邹军,于2021年11月28日早上7时左右,在重庆市合川区龙市镇生龙村原粟坪村小学池塘边捡拾一女弃婴,当时看女婴未出生几天,用奶绿色小毛毯包裹内有奶瓶和奶粉,由我收回安置,抚养至今,出生日期定为新历2021年11月24日,农历2021年10月20日,现予以登报寻亲,请孩子的生父母与重庆市合川区龙市镇派出所王警官联系,电话15923586147特此公告
2025年5月22日

万科璞园项目S09-1/03地块交付公告
尊敬的万科璞园项目S09-1/03地块业主:
万科璞园项目S09-1/03地块(璞园璞瑞),兹定于2025年5月30日正式交付,我司已按照贵双方签订的《重庆市商品房买卖合同》中您所列的地址,以特快专递(EMS)的方式将上述商品房的《交付通知书》(一式一份)、《交付指引》(一式一份)、以及《授权委托书(模板)》(一式一份)等共三份交付资料邮寄给您。
请您按上述商品房《交付通知书》所安排的时间、地点,并携带上述《交付指引》中提及的所有有效资料,如期赴重庆万科璞园接待中心办理房屋交付手续。
特此公告!
咨询电话:4008000002
祝您生活幸福,阖家安康!
重庆林畔花园置业有限公司
2025年5月23日

重庆市渝北区殡葬人事争议仲裁委员会公告
重庆市渝北区重知科技培训中心有限公司:本委受理的黄东、刘苗、黄亮、易明、赵巧雅、李波、瞿丽、周毅、刘健、杜旋旋与你单位劳动争议一案,现已审理终结。因无法直接或邮寄送达,根据《劳动人事争议仲裁办案规则》第二十条的规定向你单位公告送达渝北劳人仲案字(2025)第1296-1303/1305-1306号仲裁裁决书,自公告之日起三十日内到本委领取仲裁裁决书(地址:重庆市渝北区桂圆大道10号仲裁院206室),逾期视为送达。本裁决为终局裁决,用人单位有证据证明本裁决有《中华人民共和国劳动争议调解仲裁法》第四十九条第一款规定的情形之一的,可自本裁决送达之日起三十日内向重庆市第一中级人民法院申请撤销裁决。
重庆市渝北区劳动人事争议仲裁委员会 2025年5月23日

重庆市渝北区劳动人事争议仲裁委员会公告
重庆市渝北区重知科技培训中心有限公司:本受理人刘旭与你单位劳动争议一案(渝北劳人仲案字(2025)第2513号)因无法直接或邮寄送达,根据《劳动人事争议仲裁办案规则》第二十条的规定,现向你单位公告送达仲裁申请书副本及开庭通知书,仲裁通知书等仲裁文书,上述文书自本公告发出之日起经过三十日即为送达。现定于2025年7月9日9时00分在重庆市渝北区桂圆大道10号劳动人事争议仲裁院仲裁二庭开庭审理本案。无正当理由不到庭的,本案将作缺席审理,并以此做出缺席裁决。
重庆市渝北区劳动人事争议仲裁委员会 2025年5月23日

重庆市渝北区劳动人事争议仲裁委员会公告
重庆市渝北区重知科技培训中心有限公司:本委受理的蒋俊、熊松松、刘欢欢、庄东竹、王达、周桂敏、李林恩、杨苏杰、肖鹿、毛建、李鹏、杨洪花与你单位劳动争议一案,现已审理终结。因无法直接或邮寄送达,根据《劳动人事争议仲裁办案规则》第二十条的规定向你单位公告送达渝北劳人仲案字(2025)第1284-1295号仲裁裁决书。自公告之日起三十日内到本委领取仲裁裁决书(地址:重庆市渝北区桂圆大道10号仲裁院206室),逾期视为送达。本裁决为终局裁决,用人单位有证据证明本裁决有《中华人民共和国劳动争议调解仲裁法》第四十九条第一款规定的情形之一的,可自本裁决送达之日起三十日内向重庆市第一中级人民法院申请撤销裁决。
重庆市渝北区劳动人事争议仲裁委员会 2025年5月23日

重庆市渝北区殡葬人事争议仲裁委员会公告
重庆市渝北区重知科技培训中心有限公司:本受理人谢俊、陈松松、刘欢欢、庄东竹、王达、周桂敏、李林恩、杨苏杰、肖鹿、毛建、李鹏、杨洪花与你单位劳动争议一案,现已审理终结。因无法直接或邮寄送达,根据《劳动人事争议仲裁办案规则》第二十条的规定向你单位公告送达渝北劳人仲案字(2025)第1304-1295号仲裁裁决书。自公告之日起三十日内到本委领取仲裁裁决书(地址:重庆市渝北区桂圆大道10号仲裁院206室),逾期视为送达。本裁决为终局裁决,用人单位有证据证明本裁决有《中华人民共和国劳动争议调解仲裁法》第四十九条第一款规定的情形之一的,可自本裁决送达之日起三十日内向重庆市第一中级人民法院申请撤销裁决。
重庆市渝北区劳动人事争议仲裁委员会 2025年5月23日

重庆市渝北区殡葬人事争议仲裁委员会公告
重庆市渝北区重知科技培训中心有限公司:本受理人刘旭与你单位劳动争议一案(渝北劳人仲案字(2025)第2513号)因无法直接或邮寄送达,根据《劳动人事争议仲裁办案规则》第二十条的规定,现向你单位公告送达仲裁申请书副本及开庭通知书,仲裁通知书等仲裁文书,上述文书自本公告发出之日起经过三十日即为送达。现定于2025年7月9日9时00分在重庆市渝北区桂圆大道10号劳动人事争议仲裁院仲裁二庭开庭审理本案。无正当理由不到庭的,本案将作缺席审理,并以此做出缺席裁决。
重庆市渝北区劳动人事争议仲裁委员会 2025年5月23日

重庆市渝北区殡葬人事争议仲裁委员会公告
重庆市渝北区重知科技培训中心有限公司:本受理人谢俊、陈松松、刘欢欢、庄东竹、王达、周桂敏、李林恩、杨苏杰、肖鹿、毛建、李鹏、杨洪花与你单位劳动争议一案,现已审理终结。因无法直接或邮寄送达,根据《劳动人事争议仲裁办案规则》第二十条的规定向你单位公告送达渝北劳人仲案字(2025)第1304-1295号仲裁裁决书。自公告之日起三十日内到本委领取仲裁裁决书(地址:重庆市渝北区桂圆大道10号仲裁院206室),逾期视为送达。本裁决为终局裁决,用人单位有证据证明本裁决有《中华人民共和国劳动争议调解仲裁法》第四十九条第一款规定的情形之一的,可自本裁决送达之日起三十日内向重庆市第一中级人民法院申请撤销